



H. AYUNTAMIENTO DE SOLIDARIDAD
INSTITUTO DEL DEPORTE DEL MUNICIPIO DE SOLIDARIDAD
INTEGRACIÓN DE PROGRAMA PRESUPUESTAL 2022
DESARROLLANDO EL DEPORTE EN SOLIDARIDAD



Integración del Programa Presupuestal del Instituto del Deporte del Municipio de Solidaridad

Nombre de Programa Presupuestario:	Desarrollando el Deporte en Solidaridad
Ejercicio Fiscal:	2022
Áreas Involucradas:	<ul style="list-style-type: none">- Dirección General- Dirección Financiera- Dirección del Club Inter Playa- Coordinación de Infraestructura Deportiva- Coordinación de Puerto Aventuras

Elaboró
Lic. En G.G.P Gabriel Enrique Luna
Concha

Auxiliar administrativo de la
Dirección Financiera

Autorizó
C. Juan Daniel Soto Gómez

Director General del
Instituto del Deporte de
Solidaridad





H. AYUNTAMIENTO DE SOLIDARIDAD
INSTITUTO DEL DEPORTE DEL MUNICIPIO DE SOLIDARIDAD
INTEGRACIÓN DE PROGRAMA PRESUPUESTAL 2022
DESARROLLANDO EL DEPORTE EN SOLIDARIDAD



1. MARCO LEGAL

Es el marco normativo aplicable, es decir, conforme a las leyes, reglamentos y disposiciones jurídicas generales que facultan al Instituto del Deporte del Municipio de Solidaridad y sus áreas adscritas, para la realización y ejecución de sus bienes, servicios y actividades. Las cuales se presentan a continuación:

a) ÁMBITO NACIONAL

- Constitución Política de los Estados Unidos Mexicanos.
- Ley Federal del Trabajo.
- Ley General de Protección de Datos Personales en Posesión de Sujetos Obligados.
- Ley Federal de Protección de Datos Personales en Posesión de los Particulares.

Ámbito Estatal

- Constitución Política del Estado de Quintana Roo.
- Ley de los Trabajadores al Servicio de los Poderes Legislativo, Ejecutivo y Judicial, de los Ayuntamientos y Organismos Descentralizados del Estado de Quintana Roo.
- Ley de Transparencia y Acceso a la Información Pública para el Estado de Quintana Roo.
- Ley de Protección de Datos Personales en Posesión de Sujetos Obligados para el Estado de Quintana Roo.
- Ley de Responsabilidades de los Servidores Públicos del Estado de Quintana Roo.

Ámbito Municipal

- Reglamento Interno del Honorable Ayuntamiento Constitucional del Municipio de Solidaridad, Quintana Roo.
- Reglamento Orgánico de la Administración Pública del Honorable Ayuntamiento del Municipio de Solidaridad, Quintana Roo.
- Reglamento del Instituto del Deporte del Municipio de Solidaridad, Quintana Roo.
- Acta de sesión para la Creación del Instituto del Deporte.
- Decreto de Creación del Instituto del Deporte Municipal.
- Manual de Organización del Instituto del Deporte del Municipio de Solidaridad, Quintana Roo.

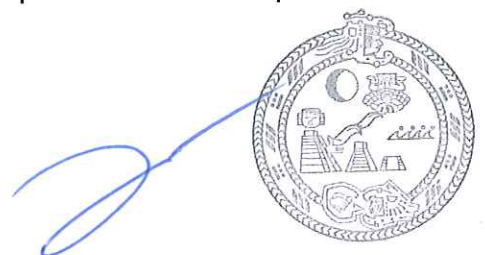



H. AYUNTAMIENTO DE SOLIDARIDAD
INSTITUTO DEL DEPORTE DEL MUNICIPIO DE SOLIDARIDAD
INTEGRACIÓN DE PROGRAMA PRESUPUESTAL 2022
DESARROLLANDO EL DEPORTE EN SOLIDARIDAD



Plan municipal de desarrollo H. ayuntamiento de solidaridad administración 2021 –
2024

Eje 1. Seguridad y Calidad de Vida para la Población

Políticas de Acción

V. Deporte

Líneas de acción

1. Promover convenios con las autoridades federales y estatales, así como con empresas y organizaciones de la sociedad civil para establecer un programa de donaciones para la renovación y mantenimiento de los espacios deportivos.
2. Realizar un programa de recuperación y construcción de infraestructura deportiva municipal, incluyendo la instalación y mantenimiento de domos y espacios deportivos.
3. Organizar ferias deportivas en las colonias.
4. Llevar a cabo campañas y actividades deportivas y de recreación para promocionar el deporte.
5. Promover eventos deportivos de alto perfil, que permitan fomentar el turismo y atraer turistas nacionales e internacionales.
6. Promover la utilización de las ciclopistas para incentivar la activación física y la movilidad sustentable.
7. Impulsar a los talentos deportivos y al deporte profesional a través de las academias de iniciación y formación deportiva.
8. Implementar el "Programa de Centro de Capacitación y Formación del Instituto del Deporte".
9. Promover la integración de la juventud en actividades deportivas a efecto de disminuir el riesgo de que caigan en adicciones.

2. DEFINICIÓN DEL PROBLEMA

A continuación, se establece de manera clara y concreta el problema o necesidad detectada que resolverá el presente Programa Presupuestario, se identifica el problema público, sustentado con un diagnóstico y estableciendo la cobertura.

a) Identificación del Problema Público





H. AYUNTAMIENTO DE SOLIDARIDAD
INSTITUTO DEL DEPORTE DEL MUNICIPIO DE SOLIDARIDAD
INTEGRACIÓN DE PROGRAMA PRESUPUESTAL 2022
DESARROLLANDO EL DEPORTE EN SOLIDARIDAD



Los niños y jóvenes entre 6 y 24 años de edad del municipio de Solidaridad, presentan desinterés en realizar actividades físicas y deportivas.

b) Diagnóstico del Problema

De acuerdo al Censo de Población y Vivienda del 2020 INEGI, el municipio de Solidaridad cuenta con 333,800 habitantes; de los cuales 110,487 habitantes se encuentran en el rango de 6 a 24 años de edad y 194,272 se consideran en un rango de 25 a 99 años de edad. Por lo que la actividad física y deportiva es un medio para el óptimo desarrollo del ser humano, así como una gran oportunidad para fortalecer y reconstruir el tejido social a través de la práctica deportiva, y con ello abatir la delincuencia juvenil, consumo de sustancias nocivas para la salud como drogas, alcohol, tabaco entre otras. El descuido de la cultura física con relación a la falta de promoción y fomento se ha vuelto una problemática, por lo que es una prioridad y necesidad para el municipio de Solidaridad atender estos requerimientos proporcionando suficientes espacios públicos adecuados y habilitados para la práctica deportiva.

El rápido crecimiento de nuestra población aunado al aumento en el índice de obesidad y sobrepeso, favorecen a otros problemas como son la baja auto-estima, consumo de sustancias nocivas para la salud, hábitos alimentarios no saludables, sedentarismo entre otros. Según datos del INEGI 2020 la tasa de mortalidad en Solidaridad es de 9.6, con relación a suicidios con respecto al número de muertes al año, afectando primordialmente a niños, jóvenes y mujeres entre los 10 a 24 años de edad y hombres a partir de los 30 años, de esta forma ocupamos el segundo lugar a nivel nacional de muertes por suicidios juveniles y en primer lugar en el consumo de sustancias legales e ilegales afectando al mismo rango de edades antes mencionadas. Es por ello que la promoción y fomento a la práctica deportiva y la cultura física es una gran prioridad en Solidaridad, es una obligación para el Instituto del Deporte de Solidaridad y un compromiso con la población en general y en especial a la población deportiva de cualquier rango de edad con o sin capacidades diferentes.

En materia de infraestructura deportiva, se cuenta con 112 instalaciones dedicadas a la recreación y distintas disciplinas del deporte, de las cuales destacan: 38 domos de usos múltiples, 27 canchas de usos múltiples, 8 campos de futbol 7, 3 canchas de futbol rápido, 8 canchas de futbol de salón, 4 campos de futbol de pasto sintético, 2 campos de futbol soccer pasto natural, 5 campos de beisbol, 1 poliforum usos múltiples, 1 domo de box y lucha libre, 2 albercas semiolímpicas, 2 pistas de atletismo, 1 pista de patinaje y ciclismo, 8 canchas de





H. AYUNTAMIENTO DE SOLIDARIDAD
INSTITUTO DEL DEPORTE DEL MUNICIPIO DE SOLIDARIDAD
INTEGRACIÓN DE PROGRAMA PRESUPUESTAL 2022
DESARROLLANDO EL DEPORTE EN SOLIDARIDAD



tenis y 2 canchas de frontón. Sin embargo, las instalaciones se encontraron con un deterioro que denota el mal estado del 80% de ellas para la práctica de las distintas disciplinas deportivas, aunado a la insuficiencia de espacios públicos dedicados al deporte. De igual manera se necesita tener un número suficiente de colaboradores que supervisen, faciliten el acceso y uso de las unidades deportivas para satisfacer a la población y reducir los problemas sociales que presentan.

A pesar de los servicios y actividades que el Instituto ofrece a través de sus diferentes áreas y espacios deportivos, es la falta de Seguimiento y apoyo a los talentos deportivos para darles un adecuada enseñanza y canalización en su desarrollo, ocasionado por la falta de capacitación del personal y la falta de profesionales de la salud como son psicólogos, nutriólogos y fisioterapeutas a cargo de estos talentos.

c) Cobertura

El alcance es municipal, atendiendo directamente a niñas, niños, adolescentes y jóvenes entre los 6 y 24 años que radican en el Municipio de Solidaridad, a personas con capacidades diferentes, población en general.

- a) **Población de Referencia:** Habitantes del Municipio de Solidaridad.
- b) **Población Potencial:** Niñas, niños, adolescentes y jóvenes de 6 y 24 años del Municipio de Solidaridad.
- c) **Población de Objetivo o Áreas de Enfoque:** 110,487 niñas, niños, adolescentes y jóvenes en los 6 y 24 años del Municipio de Solidaridad.

3. ANÁLISIS DEL PROBLEMA

Se identifica y analiza el origen, comportamiento y consecuencias del problema identificado, bajo el esquema de Árbol de Problemas. *Esta etapa se encuentra en el anexo 1: Esquema de Árbol de Problemas.*

Identificando las principales causas del problema como la carencia de programas que fomente las actividades deportivas, la deficiencia en la detección de prospectos y talentos deportivos, escasa profesionalización y especialización y la deficiencia de los espacios deportivos, así como, los efectos del problema detectado tales como el incremento de las siguientes problemáticas: obesidad, alcoholismo, drogadicción y vandalismo favoreciendo la baja autoestima.





H. AYUNTAMIENTO DE SOLIDARIDAD
INSTITUTO DEL DEPORTE DEL MUNICIPIO DE SOLIDARIDAD
INTEGRACIÓN DE PROGRAMA PRESUPUESTAL 2022
DESARROLLANDO EL DEPORTE EN SOLIDARIDAD



4. ANÁLISIS DE INVOLUCRADOS

A continuación, se presenta a los principales actores y grupos que se vinculan con la problemática que se desarrolla en este programa presupuestario. Dicha selección se hizo tomando en cuenta la población activamente deportista, por tanto, todos los sectores tienen una relación, ya sea directa o indirecta, con la actividad deportiva, y en consecuencia también se ven afectados profesionalmente en sus actividades deportivas y la situación abordada en este proyecto; sin embargo, no todos tienen el mismo nivel de desarrollo físico deportivo influencia para incidir en la solución de la problemática. Por ello se describe a continuación el papel de cada actor o grupo de actor.

- a) **LOS NIÑOS, ADOLESCENTES Y JÓVENES DE 6 A 24 AÑOS:** con forme al estudio de investigación que se realizó se llegó a la conclusión que es suma importancia trabajar con esta población particularmente para el óptimo desarrollo, fortalecer la práctica deportiva, y con ello abatir los malos hábitos como delincuencia juvenil, consumo de sustancias como drogas, alcohol, tabaco entre otras.
- b) **COMISIÓN PARA LA JUVENTUD Y EL DEPORTE DE QUINTANA ROO:** para trabajar en conjunto y teniendo similitudes y en apoyo con su misión "para brindar, prestar atención y servicios integrales a la juventud a la comunidad playense para fomentar entre la población la práctica del deporte y la cultura física, como factores fundamentales de integración social, cohesión familiar, realización individual, superación física e intelectual."
- c) **ASOCIACIONES DEPORTIVAS:** Estas asociaciones deportivas, participa como aliado con influencia fuerte debido a sus funciones como gestor para impulso de talentos deportivos, necesarios para llevar a cabo las competencias deportivas, así mismo evalúan el potencial del talento canalizándolo para tener un alto rendimiento del atleta.
- d) **COMISIÓN NACIONAL DE CULTURA Y DEPORTE (CONADE):** Esta dependencia federal participa como aliado con influencia fuerte debido a que es la encargada de desarrollar e implantar políticas de Estado que fomenten la incorporación masiva de la población a actividades físicas, recreativas y deportivas que fortalezcan su desarrollo social y humano, que impulsen la integración de una cultura física sólida, que orienten la utilización del recurso presupuestal no como gasto sino como inversión y que promuevan igualdad de oportunidades para lograr la participación y excelencia en el deporte.





H. AYUNTAMIENTO DE SOLIDARIDAD
INSTITUTO DEL DEPORTE DEL MUNICIPIO DE SOLIDARIDAD
INTEGRACIÓN DE PROGRAMA PRESUPUESTAL 2022
DESARROLLANDO EL DEPORTE EN SOLIDARIDAD



- e) **ESCUELAS DEL MUNICIPIO DE SOLIDARIDAD PUBLICAS Y PRIVADAS:** Estos organismos públicos y privados tienen la posición con respecto a la solución Neutro con influencia al problema Neutro debido a que son el primer filtro en la educación física y son el principal componente del tejido social y el mejor instrumento para garantizar equidad y acceso a una mejor calidad de vida para todos, además de ser formadora del talento humano requerido para la competitividad y el desarrollo del país.
- f) **DIF MUNICIPAL:** Este Organismo descentralizado participa como aliado con influencia fuerte debido a que es la encargada Promover la Recreación, Cultura y Deporte, con el fin de desarrollar actividades físicas, recreativas e intelectuales de los niñas, niños, jóvenes, adultos, adultos mayores y personas con discapacidad en situación vulnerable, generando oportunidades para todos.
- g) **INSTITUTO DE LA JUVENTUD DEL MUNICIPIO DE SOLIDARIDAD:** Este Organismo descentralizado tienen la posición con respecto a la solución Neutro con influencia al problema Neutro debido a que es la encargada Promover e influir en los jóvenes la práctica del Deporte, con el fin de desarrollar jóvenes con valores.
- h) **TESORERÍA MUNICIPAL:** Esta dependencia municipal participa como aliado con influencia fuerte debido a que una de sus principales funciones es verificar la suficiencia presupuestal para el debido pago a proveedores y contratistas, los cuales al contar con el recurso económico en tiempo y forma permite la continuidad de la obra y de esta manera cumplir con las metas establecidas en el programa de obra pública.
- i) **DIRECCIÓN GENERAL DE TURISMO:** Esta dependencia tiene la posición con respecto a la solución Neutro con influencia al problema Neutro debido a que tiene áreas de oportunidad para promover el turismo deportivo, áreas que pretendemos impulsar a través de promoción del destino siendo sede de eventos deportivos.
- j) **SECRETARIA DE ORDENAMIENTO TERRITORIAL MUNICIPAL Y SUSTENTABILIDAD:** Esta dependencia tiene la posición con respecto a la solución aliada con influencia al problema Neutro debido a que es la encargada de ordenar los espacios territoriales y poder ejecutar infraestructura deportiva.
- k) **SECRETARIA DE SERVICIOS PÚBLICOS MUNICIPALES:** Esta dependencia municipal participa como aliado con influencia fuerte debido a que una de sus principales funciones es verificar que los espacios deportivos estén en óptimas condiciones de limpieza, en tener instalaciones





H. AYUNTAMIENTO DE SOLIDARIDAD
INSTITUTO DEL DEPORTE DEL MUNICIPIO DE SOLIDARIDAD
INTEGRACIÓN DE PROGRAMA PRESUPUESTAL 2022
DESARROLLANDO EL DEPORTE EN SOLIDARIDAD



dignas y óptimas como son el alumbrado público, limpieza de maleza, recoja de basura entre otros.

- l) SECRETARIA DE PLANEACIÓN Y EVALUACIÓN:** Esta dependencia municipal participa como aliado con influencia fuerte debido a sus funciones como gestor de fondos para infraestructura, necesarios para llevar a cabo los proyectos de obra pública del municipio de Solidaridad, así mismo evalúa los resultados de los programas presupuestarios que son implementados para tal fin y que benefician a la población.
- m) CLUBS DEPORTIVOS:** Estas asociaciones participa como aliado con influencia fuerte debido a que se trabaja en conjunto con las Clubs deportivos y brindarle a esta comunidad una mejora de oportunidades en su desarrollo profesional dentro de las unidades y poder tener a su vez una mejor opción de entretenimiento para la población en general, a través de un espectáculo deportivos de alta calidad, enfocado a la convivencia familiar y sano esparcimiento.
- n) LIGAS DEPORTIVAS:** Estas asociaciones participa como aliado con influencia fuerte debido a que reconocen las practicas recreativas en deporte y vincularlos al Instituto del deporte para trabajar en conjunto y poder impulsarlas como una liga líder en la población deportiva de igual forma promover sus eventos y participaciones deportivas en las unidades y en las academias y escuelas de solidaridad.
- o) ATLETAS Y ENTRENADORES:** Estas personas participan como aliado con influencia fuerte debido a que contribuyen a que todos los deportistas alcancen sus metas, mediante capacitaciones, entrenamientos dentro de infraestructuras deportivas de calidad y puedan enfocar y desarrollar un alto rendimiento y el mejoramiento de su calidad de vida y salud.
- p) CIUDADANÍA EN GENERAL:** Estas personas participan como aliado con influencia fuerte debido a que son nuestro principal objetivo para que a través de ellos fortalezcamos y reconstruyamos el tejido social a través de la práctica deportiva.



H. AYUNTAMIENTO DE
SOLIDARIDAD
INSTITUTO DEL DEPORTE
DIRECCIÓN GENERAL



H. AYUNTAMIENTO DE SOLIDARIDAD
INSTITUTO DEL DEPORTE DEL MUNICIPIO DE SOLIDARIDAD
INTEGRACIÓN DE PROGRAMA PRESUPUESTAL 2022
DESARROLLANDO EL DEPORTE EN SOLIDARIDAD



MATRIZ DE INVOLUCRADOS		
ACTOR/GRUPO DE ACTORES	POSICIÓN DEL ACTOR/GRUPO	INFLUENCIA DEL ACTOR/GRUPO
Niños, adolescentes y jóvenes de 6 a 24 años	Aliados	Fuertes
Comisión para la juventud y el deporte de Quintana Roo	Aliados	Fuertes
Asociaciones deportivas	Aliados	Fuertes
Comisión Nacional de cultura y deporte	Aliados	Fuertes
Escuelas del municipio de Solidaridad públicas y privadas	Neutra	Neutros
DIF Municipal	Aliado	Fuerte
Instituto de la Juventud del Municipio de Solidaridad	Neutros	Neutros
Tesorería Municipal	Aliados	Fuerte
Dirección General de Turismo	Neutro	Neutros
Secretaría de Ordenamiento territorial Municipal y sustentabilidad	Aliados	Neutros
Secretaría de servicios públicos municipales	Aliados	Fuerte
Secretaría de Planeación y Evaluación	Aliados	Fuerte
Clubs deportivos	Aliados	Fuerte
Ligas deportivas	Aliados	Fuerte
Atletas y entrenadores	Aliados	Fuerte
Ciudadanía en general	Aliados	Fuerte

5. ANÁLISIS DE OBJETIVOS

El Instituto del Deporte de Solidaridad tiene como prioridad el incremento de oportunidades para la ciudadanía Solidarenses en la práctica del deporte en sus canchas, domos y unidades deportivas y espacios que le competan fijando de esta forma una suficiente promoción, difusión con personal capacitado y el uso correcto de medios digitales con el fin de poder incrementar la participación de la ciudadanía creando de igual forma nuevas rutas de transporte para obtener un aumento de participantes en sus diversas modalidades en sus actividades deportivas (educa, construye, transforma y renueva). Por ello, se identifica y





H. AYUNTAMIENTO DE SOLIDARIDAD
INSTITUTO DEL DEPORTE DEL MUNICIPIO DE SOLIDARIDAD
INTEGRACIÓN DE PROGRAMA PRESUPUESTAL 2022
DESARROLLANDO EL DEPORTE EN SOLIDARIDAD



analizan la solución del problema, bajo el esquema de Árbol de Objetivos. Esta etapa se encuentra en el anexo 2: Esquema de Árbol de Objetivos.

6. SELECCIÓN DE ALTERNATIVAS

MATRIZ DE SELECCIÓN DE ALTERNATIVAS				
CRITERIOS DE VALORACIÓN	Vinculación con los sectores deportivos del ámbito público, privado y social 1	Mantenimiento de escenarios deportivos realizados 2	Programas y servicios para la práctica deportiva. 3	Escuelas públicas y privadas participantes en eventos deportivos 4
Relación con atribuciones normativas del área.	3	3	3	3
Relación con Líneas de Acción del PMD.	3	3	3	3
Disponibilidad de recursos	3	3	3	3
Menor tiempo para obtener resultados	3	3	3	3
Mayor capacidad institucional	3	3	3	3
Mayor aceptación por parte de la población beneficiada	3	3	3	3
Menor costo de implementación	3	3	3	3
Prioridad	3	3	3	3
Total	24	24	24	24





H. AYUNTAMIENTO DE SOLIDARIDAD
INSTITUTO DEL DEPORTE DEL MUNICIPIO DE SOLIDARIDAD
INTEGRACIÓN DE PROGRAMA PRESUPUESTAL 2022
DESARROLLANDO EL DEPORTE EN SOLIDARIDAD



MATRIZ DE SELECCIÓN DE ALTERNATIVAS					
CRITERIOS DE VALORACIÓN	Programación de eventos deportivos de alto rendimiento que propicien las participaciones locales, nacionales e internacionales	Activación de senderos y rutas de ciclismo en las unidades deportivas	Participación en torneos y eventos profesionales con Niñas y niños, adolescentes y jóvenes desde los 6 y 17 años de edad en academias de iniciación y formación deportiva y apoyos en Atletas del proceso nacional CONADE de deporte convencional y adaptado	Programa de actualización, capacitación y certificación en deporte impartido	Programación para el rescate de Jóvenes con riesgo mediante el Deporte
Relación con atribuciones normativas del área.	3	1	3	3	1
Relación con Líneas de Acción del PMD.	3	3	3	3	3
Disponibilidad de recursos	3	1	3	3	1
Menor tiempo para obtener resultados	3	1	3	3	1
Mayor capacidad institucional	3	1	3	3	1
Mayor aceptación por parte de la población beneficiada	3	3	3	3	3
Menor costo de implementación	3	1	3	3	1
Prioridad	3	1	3	3	1
Total	24	12	24	24	12

7. MATRIZ INDICADORES PARA RESULTADOS.

La Matriz de indicadores para resultados esta anexado en formato Excel.



H. AYUNTAMIENTO DE SOLIDARIDAD
INSTITUTO DEL DEPORTE
DIRECCIÓN GENERAL

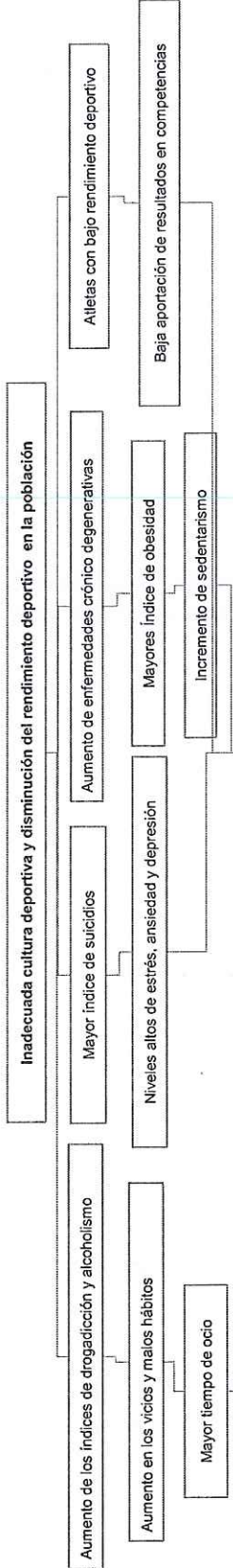

Los niños, niñas y jóvenes entre 6 y 24 años de edad del municipio de Solidaridad, presentan desinterés en realizar actividades físicas y deportivas

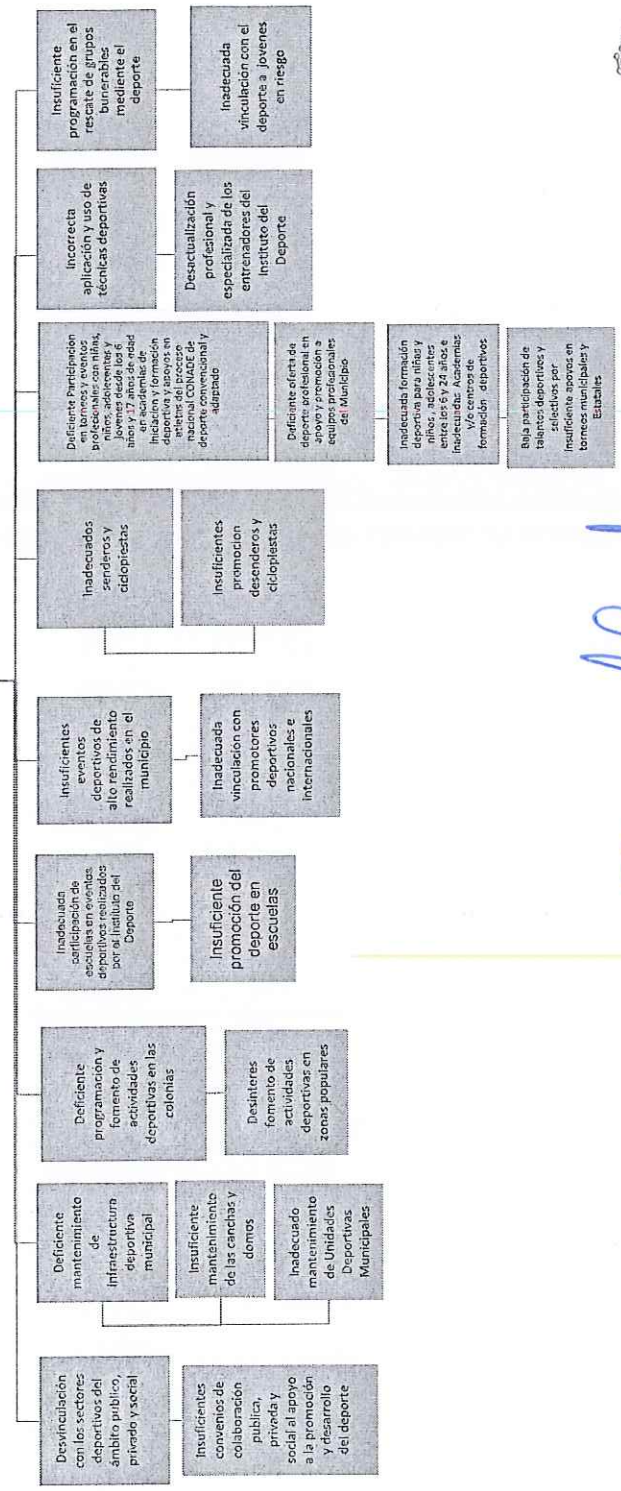

[Signature]
Autorizó
C. Juan Demetrio Soto Gómez
Director General del Instituto del Deporte de Solidaridad

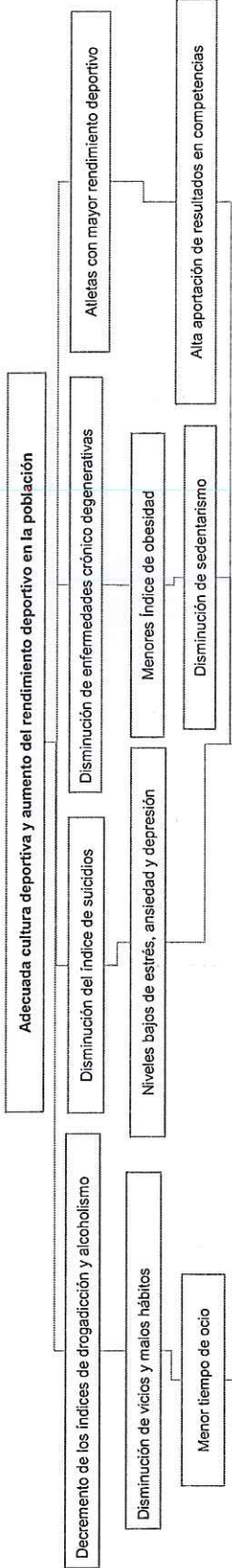

Los niños, niñas y jóvenes entre 6 y 24 años de edad del municipio de Solidaridad, presentan interés en realizar actividades físicas y deportivas

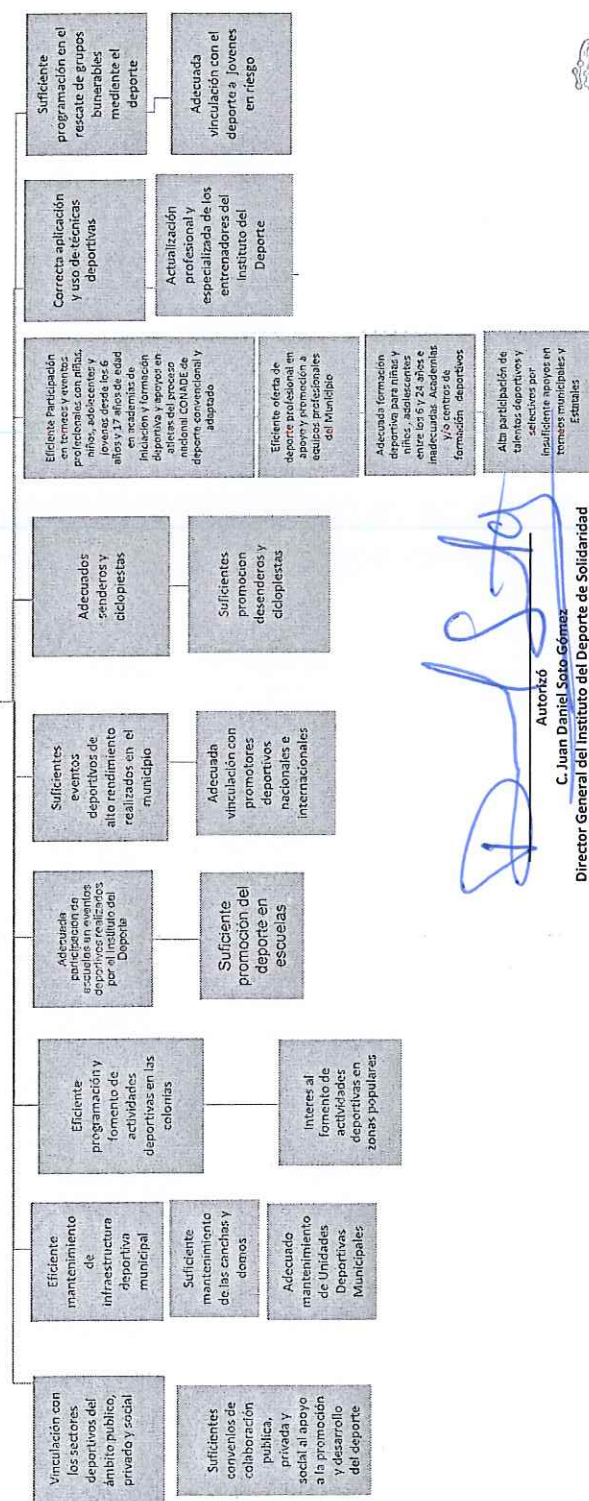

[Signature]
 Autorizó
C. Juan Daniel Soto Gómez
 Director General del Instituto del Deporte de Solidaridad





HONORABLE AYUNTAMIENTO DE Solidaridad
DESCRPTIVO DE PROGRAMA PRESUPUESTARIO
EJERCICIO FISCAL 2022
ANEXO 3: MATRIZ DE INDICADORES PARA RESULTADOS



Clave PP: UR: Nombre UR:

Denominación del PP:

Período de ejecución: a Grupo funcional o finalidad: Función: Sub Func.:

Tipo de Gasto: Fuente de financiamiento, clave: Especificar:

Alineación Estratégica

Alineación al Plan Municipal de Desarrollo (PMD):

Eje de Gobierno PMD:

Programa de Desarrollo PMD:

Objetivo de Desarrollo:

Estrategia (s):

Prioridad:

Alcance o Cobertura:

Alineación al Plan Estatal de Desarrollo (PED):

Eje de Gobierno PED:

Programa de Desarrollo PED:

Objetivos de Desarrollo Sostenible Impactados:

Número	Nombre
3	Deporte

Población objetivo:

MATRIZ DE INDICADORES PARA RESULTADOS

Matriz de Indicadores:	Resumen Narrativo	Línea de Acción PMD	Indicador					Medios de Verificación	Supuestos	
			Nombre	Línea base	Meta anual	Frec. Medic.	Unidad Medida			Fórmula
FIN	Contribuir con la cultura del deporte, integración social a la población solidarenses mediante actividades físicas y deportivas	N/A	Porcentaje de población vulnerable por carencias en el municipio	45.35	42	Anual	Porcentaje	Población vulnerable por carencias/ población total del municipio de solidaridad *100	Informes anuales sobre la situación de pobreza y rezago social. secretaria del del bienestar disponible en https://www.gob.mx/bienestar/documentos/informes-annual-sobre-la-situación-de-	Los deportistas municipales de iniciación y formación deportiva, atletas del proceso nacional CONADE de deporte convencional, adaptado en participación en
PROPÓSITO	Los niños, niñas y jóvenes entre 6 y 24 años de edad del municipio de Solidaridad, presentan interés en realizar actividades físicas y deportivas.	N/A	Porcentaje de niños, niñas y jóvenes entre 6 y 24 años de edad del municipio de Solidaridad que participan en actividades deportivas.	34.25	50	Anual	Porcentaje	Número de niños, niñas y jóvenes entre 6 y 24 de edad del municipio que participan en actividades deportivas en el Municipio* 100.	Listas de Asistencia de las Actividades Deportivas realizadas, Ficha Técnica de los Eventos realizados y/o Evidencia fotográfica de los Eventos realizados del Archivos del Instituto del Deporte del Municipio de Solidaridad.(medios de verificación base de	La población de 6 años y más les interesa realizar actividad física.
COMPONENTE 1	Actividades deportivas practicadas	1.V.1	Porcentaje de actividades deportivas practicadas	0	100	Trimestral	Porcentaje	Número de actividades deportivas practicadas / Numero de actividades programadas * 100.	Lefort con oficios archivados mensualmente, ubicado en la coordinación jurídica y coordinación de permisos.	Interés de las de personas de sectores deportivos del ámbito público, privado y social por participar.
ACTIVIDAD 1.1	Realización de permisos de espacio deportivos	1.V.1	Porcentaje de permisos otorgados	0	100	Trimestral	Porcentaje	Número de permisos otorgados / Numero de permisos programados*100	Lefort con permisos archivados mensualmente, ubicado en la coordinación jurídica y coordinación de permisos.	Interés de las de personas de sectores deportivos del ámbito público, privado y social.
COMPONENTE 2	Mantenimiento de escenarios deportivos realizados.	1.V.2	Porcentaje de mantenimiento de escenarios deportivos municipales realizados.	0	100	Trimestral	Porcentaje	Número de mantenimientos de escenarios deportivos realizados/Numero de mantenimientos de escenarios deportivos programados *100	Ficha Técnica y/o Evidencia fotográfica, en Archivos trimestrales de Coordinación de Infraestructura Deportiva del Instituto del Deporte del Municipio de Solidaridad.	Los proveedores cumplen con la especificaciones para el equipamiento y material estipulado en los Contratos.



HONORABLE AYUNTAMIENTO DE Solidaridad
DESCRPTIVO DE PROGRAMA PRESUPUESTARIO
EJERCICIO FISCAL 2022
ANEXO 3: MATRIZ DE INDICADORES PARA RESULTADOS



H. AYUNTAMIENTO DE SOLIDARIDAD
INSTITUTO DEL DEPORTE
DIRECCIÓN GENERAL

ACTIVIDAD 2.1	Realización de mantenimientos en canchas y domos del Municipio.	1.V.2	Porcentaje de mantenimientos en canchas y domos realizados.	0	100	Semestral	Porcentaje	Número de mantenimientos en canchas y domos realizados/ Número de mantenimientos en canchas y domos programados * 100	Ficha técnica y/o evidencia fotográfica, en Archivos trimestral de la Coordinación de Infraestructura Deportiva del Instituto del Deporte del Municipio de Solidaridad.	Los proveedores cumplen con las especificaciones para el equipamiento y material estipulados en contratos.
ACTIVIDAD 2.2	Realización de mantenimientos en unidades deportivas del Municipio.	1.V.2	Porcentaje de mantenimientos en unidades deportivas realizados.	0	100	Trimestral	Porcentaje	número de mantenimientos realizados en unidades deportivas/número de mantenimientos en unidades deportivas programados * 100	Ficha técnica y/o evidencia fotográfica, en Archivos trimestrales de la Coordinación de Infraestructura Deportiva del Instituto del Deporte del Municipio de Solidaridad.	Los proveedores cumplen con las especificaciones para el equipamiento y material estipulados en contratos.
COMPONENTE 3	Actividades y servicios para la práctica deportiva realizados.	1.V.3	Porcentaje de actividades deportivas en colonias y fraccionamientos del municipio realizados.	0	100	Trimestral	Porcentaje	Número de Actividades deportivas realizados en colonias y fraccionamiento del municipio/ Número de actividades deportivas en colonias y fraccionamiento del municipio programados*100.	Ficha Técnica de los Eventos y/o Evidencia Fotográfica, en Archivos Trimestrales de la Dirección Deportiva del Instituto del Deporte del Municipio de Solidaridad.	Las condiciones climatológicas son favorables para la realización de las actividades y eventos deportivos.
ACTIVIDAD 3.1	Participación de personas en los eventos deportivos en colonias y fraccionamientos del municipio.	1.V.3	Porcentaje de personas participantes en los eventos deportivos en colonias y fraccionamientos del municipio.	0	100	Trimestral	Porcentaje	Número de personas que participan en los eventos deportivos en colonias y fraccionamiento del municipio/ Número de personas programadas a participar en los eventos deportivos en colonias y fraccionamiento del municipio*100	Ficha Técnica de los Eventos y/o Evidencia Fotográfica, en Archivos Trimestrales de la Dirección Deportiva del Instituto del Deporte del Municipio de Solidaridad.	La población participativa activamente en los torneos organizados por el Instituto del Deporte.
COMPONENTE 4	Escuelas públicas y privadas que participan en eventos deportivos.	1.V.4	Porcentaje de escuelas públicas y privadas que participan en eventos deportivos.	0	100	Trimestral	Porcentaje	Escuelas públicas y privadas que participan en eventos deportivos/Escuelas públicas y privadas programadas a participar* 100.	Ficha Técnica y/o evidencia fotográfica, en Archivos trimestral de la Coordinación de Deporte Estudiantil del Instituto del Deporte del Municipio de Solidaridad.	Las escuelas públicas y privadas tiene interes por participar en los eventos del Instituto del Deporte del Municipio de Solidaridad.
ACTIVIDAD 4.1	Realización de eventos deportivos dirigidos a la comunidad escolar.	1.V.4	porcentaje de eventos deportivos dirigidos a la comunidad escolar realizados.	0	100	Trimestral	Porcentaje	Número de eventos dirigidos a la comunidad escolar realizados /Número de eventos dirigidos a la comunidad escolar programados*100.	Listas de Asistencia, Ficha Técnica y/o evidencia fotográfica, en Archivos trimestral de la Coordinación de Deporte Estudiantil del Instituto del Deporte del Municipio de Solidaridad.	La comunidad escolar participa activamente en los eventos deportivos.
COMPONENTE 5	Actividades deportivas de alto rendimiento que propicien la participaciones locales, nacionales e internacionales realizados.	1.V.5	Porcentaje de eventos deportivos de alto rendimiento realizados.	0	100	Trimestral	Número	Número de eventos deportivos de alto rendimiento realizados/Número de eventos deportivos de alto rendimiento programados *100.	Evidencia fotográfica de actualizaciones digitales de la Información deportiva en Archivos trimestrales de la Dirección Operativa del Instituto del Deporte del Municipio de Solidaridad.	Interés de los promotores deportivos nacionales y/o internacionales por realizar eventos.
ACTIVIDAD 5.1	Asistencia de personas en los eventos deportivos de alto rendimiento para el municipio de Solidaridad.	1.V.5	Porcentaje de personas participantes En eventos deportivos de alto rendimiento.	0	100	Trimestral	Número	Número de personas participantes en eventos deportivos de alto rendimiento /Número personas participantes de eventos deportivos de alto rendimiento programados *100	Evidencia fotográfica de actualizaciones digitales de la Información deportiva en Archivos trimestrales de la Dirección Operativa del Instituto del Deporte del Municipio de Solidaridad.	Interés de los promotores deportivos nacionales y/o internacionales.



HONORABLE AYUNTAMIENTO DE Solidaridad
DESCRPTIVO DE PROGRAMA PRESUPUESTARIO
EJERCICIO FISCAL 2022
ANEXO 3: MATRIZ DE INDICADORES PARA RESULTADOS



H. AYUNTAMIENTO DE
SOLIDARIDAD
INSTITUTO DEL DEPORTE
DIRECCIÓN GENERAL

COMPONENTE 6	Activación de senderos y ciclistas en unidades deportivas	1.V.6	Porcentaje de activación de senderos y ciclistas en las unidades deportivas	0	100	Trimestral	Porcentaje	Número de Activación de senderos y ciclistas en unidades deportivas / Número de Activación de senderos y ciclistas en unidades deportivas programados *100	Ficha Técnica y/o Evidencia fotográfica, en Archivos trimestrales de Coordinación de Infraestructura Deportiva del Instituto del Deporte del Municipio de Solidaridad.	Los proveedores cumplen con la especificaciones para el equipamiento y material estipulado en los Contratos.
ACTIVIDAD 6.1	Rehabilitación en senderos y ciclistas para las unidades deportivas	1.V.6	Porcentaje de mantenimientos en senderos y ciclistas para las unidades deportivas realizados.	0	100	Semestral	Porcentaje	Número de mantenimientos en senderos y ciclistas para las unidades deportivas realizados. / Número de senderos y ciclistas para las unidades deportivas realizados. programados * 100	Ficha técnica y/o evidencia fotográfica, en Archivos trimestrales de la Coordinación de Infraestructura Deportiva del Instituto del Deporte del Municipio de Solidaridad.	Los proveedores cumplen con las especificaciones para el equipamiento y material estipulados en contratos.
ACTIVIDAD 6.2	Actividades para senderos y ciclistas de las unidades deportivas	1.V.6	Porcentaje Actividades para senderos y ciclistas de las unidades deportivas de realizados.	0	100	Semestral	Porcentaje	Número Actividades para senderos y ciclistas de las unidades deportivas de realizados. / Número de actividades para senderos y ciclistas de las unidades deportivas de realizados. programados * 100	Ficha técnica y/o evidencia fotográfica, en Archivos trimestrales de la Coordinación de Infraestructura Deportiva del Instituto del Deporte del Municipio de Solidaridad.	Los proveedores cumplen con las especificaciones para el equipamiento y material estipulados en contratos.
COMPONENTE 7	Participaciones en torneos y actividades profesionales con niñas, niños, adolescentes y jóvenes desde los 6 años y 17 años de edad en academias de iniciación y formación deportiva y apoyos en atletas del proceso nacional CONADE de deporte convencional y adaptado	1.V.7	Porcentaje de torneos, actividades profesionales, con Niñas, niños, adolescentes y jóvenes en los 6 y 17 años de de las academias de iniciación y formación deportiva inscritos, apoyos en atletas del proceso nacional CONADE de deporte convencional y adaptado	0	100	Trimestral	Porcentaje	Numero de torneos, actividades profesionales, con Niñas, niños, adolescentes y jóvenes en los 6 y 17 años de de	Formato de inscripción en escuelas y/o academias de iniciación y formación deportiva en Archivos trimestrales de la Dirección Deportiva del Instituto del Deporte del Municipio de Solidaridad.	Los niñas y niños, adolescentes y jóvenes en los 6 y 17 años se inscriben en las Academias de Iniciación Deportiva.
ACTIVIDAD 7.1	Realización de torneos y actividades profesionales.	1.V.7	Porcentaje de torneos o eventos profesionales realizados.	0	100	Trimestral	Porcentaje	Número de torneos y actividades profesionales realizados/Número de torneos o eventos profesionales programados * 100.	Listas de asistencia, Ficha Técnica y/o evidencia fotográfica en Archivos trimestrales de la Coordinación Deporte Federado y Inter Playa del Instituto del Deporte del Municipio de Solidaridad.	Los profesionales y torneos acuden a los eventos deportivos.
ACTIVIDAD 7.2	Creación de Academias de Iniciación y Formación Deportiva.	1.V.7	Porcentaje de Academias de Iniciación y Formación Deportiva creadas.	0	100	Semestral	Porcentaje	Número de Academias de Iniciación y Formación Deportiva creadas/Número de Academias de Iniciación y Formación Deportiva programadas * 100.	Ficha Técnica y/o evidencia fotográfica, Archivos semestrales de la Dirección Deportiva del Instituto del Deporte del Municipio de Solidaridad.	Demanda de usuarios para la creación de Academias de Iniciación y Formación Deportiva.
ACTIVIDAD 7.3	Participación en competencias municipales del proceso Nacionales CONADE.	1.V.7	Porcentaje de participación en competencias municipales del proceso nacionales CONADE.	0	100	Trimestral	Porcentaje	Número de participantes en competencias municipales para el proceso nacional CONADE/Número de competencias municipales programadas *100	Ficha Técnica de los Eventos y/o Evidencia Fotográfica, en Archivos de la Dirección Operativa del Instituto del Deporte del Municipio de Solidaridad.	Los atletas convencionales y adaptados participan en el selectivo CONADE.
ACTIVIDAD 7.4	Participación de atletas en el proceso nacional CONADE del deporte convencional y adaptado en la fase Estatal.	1.V.7	Porcentaje de atletas participantes en las fase Estatal de nacionales CONADE.	0	100	Trimestral	Porcentaje	Número de atletas participantes de la fase Estatal de nacionales CONADE/Número de atletas de la fase Estatal de nacionales CONADE proyectados * 100	Ficha Técnica de los Eventos y/o Evidencia fotográfica, en archivos trimestrales de la Dirección Deportiva del Instituto del Deporte del Municipio de Solidaridad.	Los atletas convencionales y adaptados participan en fase Estatal CONADE.



HONORABLE AYUNTAMIENTO DE Solidaridad
DESCRIPTIVO DE PROGRAMA PRESUPUESTARIO
EJERCICIO FISCAL 2022
ANEXO 3: MATRIZ DE INDICADORES PARA RESULTADOS

COMPONENTE 8	Personal y entrenadores deportivos capacitados.	1.V.8	Porcentaje de personal y entrenadores deportivos capacitados.	0	100	Trimestral	Porcentaje	Número de personal y entrenadores deportivos capacitados/Número de personal y entrenadores deportivos programados a capacitar*100.	Listas de asistencia, Ficha Técnica y/o evidencia fotográfica, en Archivos trimestrales de la Dirección Operativa del Instituto del Deporte del Municipio de Solidaridad.	La población inmersa en el ámbito deportivo acude a los cursos de especialización.
ACTIVIDAD 8.1	Implementación del Programa de actualización, capacitación y certificación en deporte.	1.V.8	Porcentaje de capacitaciones, actualización, y certificaciones impartidas.	0	100	Trimestral	Porcentaje	Número de capacitaciones, actualizaciones y/o certificaciones impartidas/ Número de capacitaciones, actualizaciones y/o certificaciones programadas * 100	Listas de asistencia, Ficha Técnica y/o evidencia fotográfica, en Archivos trimestrales de las Coordinadores de Área del Instituto del Deporte del Municipio de Solidaridad.	La población inmersa en el ámbito deportivo acude a los cursos de especialización.
COMPONENTE 9	Programación en el rescate de grupos vulnerables mediante el deporte	1.V.9	Porcentaje de grupos Vulnerables en playa del carmen	0	100	Trimestral	Porcentaje	Número de grupos Vulnerables participantes en actividades deportivas /Número de grupos Vulnerables participantes en actividades deportiva* 100	Formato de Registro archivo de la Dirección Deportiva Y Direccion general del Instituto del Deporte del Municipio de Solidaridad.	instancias correspondientes como seguridad publica, DIF
ACTIVIDAD 9.1	Vinculación con el deporte a jóvenes en riesgo	1.V.9	Porcentaje de participación en actividades deportivas del instituto del deporte	0	100	Trimestral	Porcentaje	Número de participantes en actividades deportivas en el instituto del deporte /Número de participantes en actividades deportivas en el instituto del deporte programadas *100	Ficha Técnica de los Eventos y/o Evidencia Fotográfica, en Archivos de la Dirección Operativa del Instituto del Deporte del Municipio de Solidaridad.	los grupos participantes en las actividades del instituto del deporte

Autorizó
C. Juan Daniel Soto Gómez
 Director General del Instituto del Deporte de Solidaridad



H. AYUNTAMIENTO DE SOLIDARIDAD
INSTITUTO DEL DEPORTE
DIRECCIÓN GENERAL