





H. AYUNTAMIENTO DE SOLIDARIDAD  
 NOMBRE DE LA DEPENDENCIA O INSTITUTO  
 INTEGRACIÓN DE PROGRAMA PRESUPUESTAL 2022  
 DISEÑO Y CONDUCCIÓN DE LA POLÍTICA PÚBLICA DE DESARROLLO SOCIAL DESDE UNA  
 PERSPECTIVA DE JUVENTUD



**Integración del Programa Presupuestal Del Instituto De La Juventud Del  
 Municipio De Solidaridad.**

Nombre de Programa Presupuestario:	ACCIONES DE FORTALECIMIENTO CULTURAL Y DEPORTIVO EN LOS JÓVENES REALIZADA
Ejercicio Fiscal:	2022
Áreas Involucradas:	INSTITUTO DE LA JUVENTUD DEL MUNICIPIO DE SOLIDARIDAD

Elaboró	Autorizó
 <b>LIC. EMILIO ALEJANDRO HIDALGO MALAVER,</b> COORDINADOR DE VINCULACION ACADEMICA, LABORAL Y EMPRENDIMIENTO firma	 <b>C. ENRIQUE GIOVANNI HERNANDEZ MARTINEZ,</b> DIRECTOR GENERAL DEL INSTITUTO DE LA JUVENTUD. firma





H. AYUNTAMIENTO DE SOLIDARIDAD  
NOMBRE DE LA DEPENDENCIA O INSTITUTO  
INTEGRACIÓN DE PROGRAMA PRESUPUESTAL 2022  
DISEÑO Y CONDUCCIÓN DE LA POLÍTICA PÚBLICA DE DESARROLLO SOCIAL DESDE UNA  
PERSPECTIVA DE JUVENTUD



## 1. MARCO LEGAL

- Constitución Política de los Estados Unidos Mexicanos.
- Ley de los Municipios del Estado de Quintana Roo.
- Reglamento Orgánico de la Administración Pública del Municipio de Solidaridad, Quintana Roo.
- Plan Municipal de Desarrollo 2021 – 2024 Eje Seguridad y Calidad de Vida para la Población, Política de acción VI Atención de Grupos Vulnerables, Igualdad y Equidad de Género, Derechos Humanos y Juventud, Líneas de Acción, 24,12,21
- Lineamientos y Criterios Para el Ejercicio y Control del Presupuesto de Egresos del Municipio de Solidaridad, Quintana Roo.
- Ley de los trabajadores al servicio de los poderes legislativo, ejecutivo y judicial de los ayuntamientos y organismos descentralizados del estado de quintana roo.
- Ley de la juventud del Estado de Quintana Roo.
- Reglamento del Instituto De La Juventud Solidaridad.

## 2. DEFINICIÓN DEL PROBLEMA

### a) Identificación del Problema Público.

*Las y los jóvenes entre 12 y 29 años del municipio de solidaridad cuentan con insuficientes oportunidades, para un pleno desarrollo que propicie la superación física, intelectual, cultural, profesional y económica.*

### b) Diagnóstico del Problema

*La principal problemática que encuentran los jóvenes del municipio de Solidaridad es la insuficiencia de oportunidades para un pleno desarrollo, que propicie la superación física, intelectual, cultural, profesional y económica. de acuerdo con esto las y los jóvenes del municipio de solidaridad de 12 a 29 años que participan en las actividades del Instituto de la juventud, presentan un mejor desarrollo laboral, educativo y mental.*



**H. AYUNTAMIENTO DE SOLIDARIDAD  
NOMBRE DE LA DEPENDENCIA O INSTITUTO  
INTEGRACIÓN DE PROGRAMA PRESUPUESTAL 2022  
DISEÑO Y CONDUCCIÓN DE LA POLÍTICA PÚBLICA DE DESARROLLO SOCIAL DESDE UNA  
PERSPECTIVA DE JUVENTUD**



*Indicadores como los últimos presentadores por Ceneval en 2010 nos indica que el porcentaje de carencia por rezago educativo 7% de la carencia por acceso a los servicios de salud es de 29.9% (Ceneval, informe anual sobre la situación de pobreza y rezago social, 2010) cuando anterior podemos decidir que es necesario complementar los servicios provistos por la Federación y por el estado. la conjugación de las problemáticas en la zona principal causa del escaso aumento de desarrollo humano, México se encuentra posicionado en el lugar 74 de acuerdo con el ranking de desarrollo humano de las Naciones Unidas, a nivel estatal Quintana Roo se ubica en el número 12.*

*Un elemento más que configura el desarrollo humano es la certeza de contar con medios de ámbito con medio ambiente que les propicie seguridad para su integración con los demás habitantes y su libertad de manera correcta, la problemática que enfrenta es tener espacios escasos para la integración sana de los jóvenes, así como los medios escasos de transporte que propicie rutas de tránsito seguras.*

*Desde los últimos datos de diagnóstico de carencia sociales, de las principales, según informe de CONEVAL, es el rezago educativo, no contar con acceso a la seguridad social, no contar con vivienda digna; lo que indica que la carencia se vuelve cíclico y es por ellos que los jóvenes tienen una gran tendencia de continuar con el estilo de vida que se haya acomodado, con necesidad, pero sin esfuerzos extra. Para configurar un desarrollo humano, se debe trabajar desde las bases de crecimiento de los jóvenes del municipio, para (ENADID) 2018, en México hay 30.7 millones de personas de entre 15 a 29 años, es decir, 24.6 % de la población es joven, INEGI. En Quintana Roo el 29.50% de la población total, son jóvenes de 15 y 29 años donde el 14.30% son mujeres y el 15.20% son hombres. Mientras que en Solidaridad la población joven está representada por el 33.50% de la población, donde el 15.6% son mujeres y el 17.7% son hombres, sin embargo, a pesar de la prevalencia que tienen los jóvenes tanto en el municipio como en la nación y de acuerdo con la encuesta.*

*Actualmente en México los jóvenes presentan una serie de problemáticas que le impiden tener un desarrollo educativo, laboral y de salud, de acuerdo con los Resultados de la Encuesta de Jóvenes en México 2019 realizado por el Observatorio de la Juventud en Iberoamérica los jóvenes encuestados, informaron acerca de sus hogares y familiar. Como primera referencia, el número de personas que viven en el hogar de los jóvenes, en mayor medida estos mencionaron que en su hogar viven hasta tres personas, con un porcentaje de 33.6%, cifra que abarca familias consistentes en padre, madre e hijo (Bonilla, 2019) de acuerdo con estas cifras y partiendo de un análisis con base en los resultados, los jóvenes se ven en la necesidad de incorporarse a la edad temprana al mundo laboral, sin embargo, los trabajos no son bien remunerados ya que una tercera parte de quienes trabajan obtienen un ingreso que no alcanza a cubrir el costo de canasta básica para una persona, pues ganan menos de \$3,100.00 al mes. Esto significa que una tercera parte de los jóvenes que trabaja vive en la pobreza por ingresos laborales insuficientes esto con base a la medición de la línea de la pobreza por ingresos (CONEVAL, 2018) en conclusión y de acuerdo con la Encuesta Nacional de Ocupación y Empleo (ENOE), la población de 15 años y más de edad presentan que el 8% del total de*



**H. AYUNTAMIENTO DE SOLIDARIDAD  
NOMBRE DE LA DEPENDENCIA O INSTITUTO  
INTEGRACIÓN DE PROGRAMA PRESUPUESTAL 2022  
DISEÑO Y CONDUCCIÓN DE LA POLÍTICA PÚBLICA DE DESARROLLO SOCIAL DESDE UNA  
PERSPECTIVA DE JUVENTUD**



*jóvenes de esa edad se dedica principalmente a actividades del hogar no remuneradas. Considerando a la población joven que tiene dos trabajos en total 56% de jóvenes estudia y 54% trabajan, además del total de jóvenes encuestados de 15 a 29 años, 24% se dedica a labores de hogar.*

**C) Cobertura**

*Población de referencia: Municipio de Solidaridad.*

*Población Potencial: Jóvenes del Municipio de Solidaridad de 12 a 29 años.*

*Población Objetivo: jóvenes De 12 A 29 años que asisten a los cursos, talleres y eventos que organiza el Instituto De La Juventud*

**3. ANÁLISIS DEL PROBLEMA**

*Las y los jóvenes de 12 a 19 años del municipio de Solidaridad, reciben insuficientes programas recreativos, deficiencia en el sector de salud de los jóvenes solidarenses, insuficientes oportunidades en el campo educativo, deficientes oportunidades laborales los jóvenes solidarenses, desorientación en los valores en los jóvenes, deficiencia en los espacios públicos para la juventud y deficiente coordinación en administración pública. Lo anterior genera afectación a la falta de oportunidades en la ciudadanía de los jóvenes.*

*\*\*Se presenta el árbol de problemas en el anexo 1.*

**4. ANÁLISIS DE INVOLUCRADOS**

<b>MATRIZ DE INVOLUCRADOS</b>		
ACTOR/GRUPO DE ACTORES	POSICIÓN DEL ACTOR/GRUPO	INFLUENCIA DEL ACTOR/GRUPO
SISTEMA PARA EL DESARROLLO INTEGRAL DE LA FAMILIA	ALIADOS	NEUTRA
SEGURIDAD PUBLICA	NEUTROS	FUERTE
SECRETARIA DE EDUCACION PUBLICA	ALIADOS	NEUTRA



H. AYUNTAMIENTO DE SOLIDARIDAD  
NOMBRE DE LA DEPENDENCIA O INSTITUTO  
INTEGRACIÓN DE PROGRAMA PRESUPUESTAL 2022  
DISEÑO Y CONDUCCIÓN DE LA POLÍTICA PÚBLICA DE DESARROLLO SOCIAL DESDE UNA  
PERSPECTIVA DE JUVENTUD



CENTROS DE INTEGRACION JUVENIL	ALIADOS	DEBIL
INSTITUTO QUINTANARROENSE DE LA JUVENTUD	ALIADOS	NEUTRA
INSTITUTO MUNICIPAL DE LA CULTURA Y ARTES	ALIADOS	DEBIL
INSTITUTO DE LA MUJER	NEUTROS	DEBIL
PADRES DE FAMILIA	ALIADOS	FUERTE
JOVENES DE 12 A 29 AÑOS	ALIADOS	NEUTROS
INSTITUTO DEL DEPORTE DEL MUNICIPIO DE SOLIDARIDAD	ALIADOS	FUERTE

## 5. ANÁLISIS DE OBJETIVOS

*Las y los jóvenes de 12 a 29 años del Municipio de Solidaridad, reciben suficientes programas recreativos, eficiencia en el sector de salud en los jóvenes solidarenses, suficientes oportunidades en campo educativo, eficientes oportunidades laborales para los jóvenes solidarenses, eficiente orientación de valores en los jóvenes, eficiencia en los espacios públicos para la juventud, eficiente coordinación en la administración.*

*\*Se presenta el árbol de objetivos en el anexo 2*



**H. AYUNTAMIENTO DE SOLIDARIDAD**  
**NOMBRE DE LA DEPENDENCIA O INSTITUTO**  
**INTEGRACIÓN DE PROGRAMA PRESUPUESTAL 2022**  
**DISEÑO Y CONDUCCIÓN DE LA POLÍTICA PÚBLICA DE DESARROLLO SOCIAL DESDE UNA**  
**PERSPECTIVA DE JUVENTUD**



CRITERIOS	ALTERNATIVA 1. Acciones de fortalecimiento cultural y deportivo en las jóvenes realizadas	ALTERNATIVA 2. Acciones preventivas de la salud mental y física, en los jóvenes realizada	ALTERNATIVA 3. Acciones de formación académica y profesional realizado	ALTERNATIVA 4. Acciones de integraciones al mundo laboral ejecutadas.	ALTERNATIVA 5. Acciones que fomentan los valores y la integración en la población joven.	ALTERNATIVA 6. Espacio para el desarrollo para la juventud equipados	ALTERNATIVA 7. Actividades Administrativas
Relación con las atribuciones y normativas del área	3	3	3	3	3	3	3
Relación con las líneas de acción PMD	3	2	3	3	3	3	2
Disponibilidad del recurso	2	2	2	2	2	2	2
Costo de implementación	2	2	2	2	2	2	3
Menor tiempo para obtener resultados	2	2	2	2	2	2	2
Mayor capacidad institucional	3	3	3	3	3	3	3
Mayor impacto institucional	3	3	3	3	3	3	2
Mayor aceptación por parte de la población beneficiada	3	3	3	3	3	3	2
<b>TOTAL</b>	<b>21</b>	<b>20</b>	<b>21</b>	<b>21</b>	<b>21</b>	<b>21</b>	<b>19</b>
<b>Puntuación</b>							



H. AYUNTAMIENTO DE SOLIDARIDAD  
NOMBRE DE LA DEPENDENCIA O INSTITUTO  
INTEGRACIÓN DE PROGRAMA PRESUPUESTAL 2022  
DISEÑO Y CONDUCCIÓN DE LA POLÍTICA PÚBLICA DE DESARROLLO SOCIAL DESDE UNA  
PERSPECTIVA DE JUVENTUD



SI	3	
Regular	2	
No	1	

6. SELECCIÓN DE ALTERNATIVAS

7. MATRIZ INDICADORES PARA RESULTADOS.

Anexo 3. Matriz De indicadores para resultados



H. AYUNTAMIENTO DE SOLIDARIDAD  
SECRETARÍA JURÍDICA Y CONSULTIVA  
INTEGRACIÓN DE PROGRAMA PRESUPUESTAL 2022  
ABOGADO CERCA DE TI  
ANEXO 2: ESQUEMA DE ÁRBOL DE OBJETIVOS

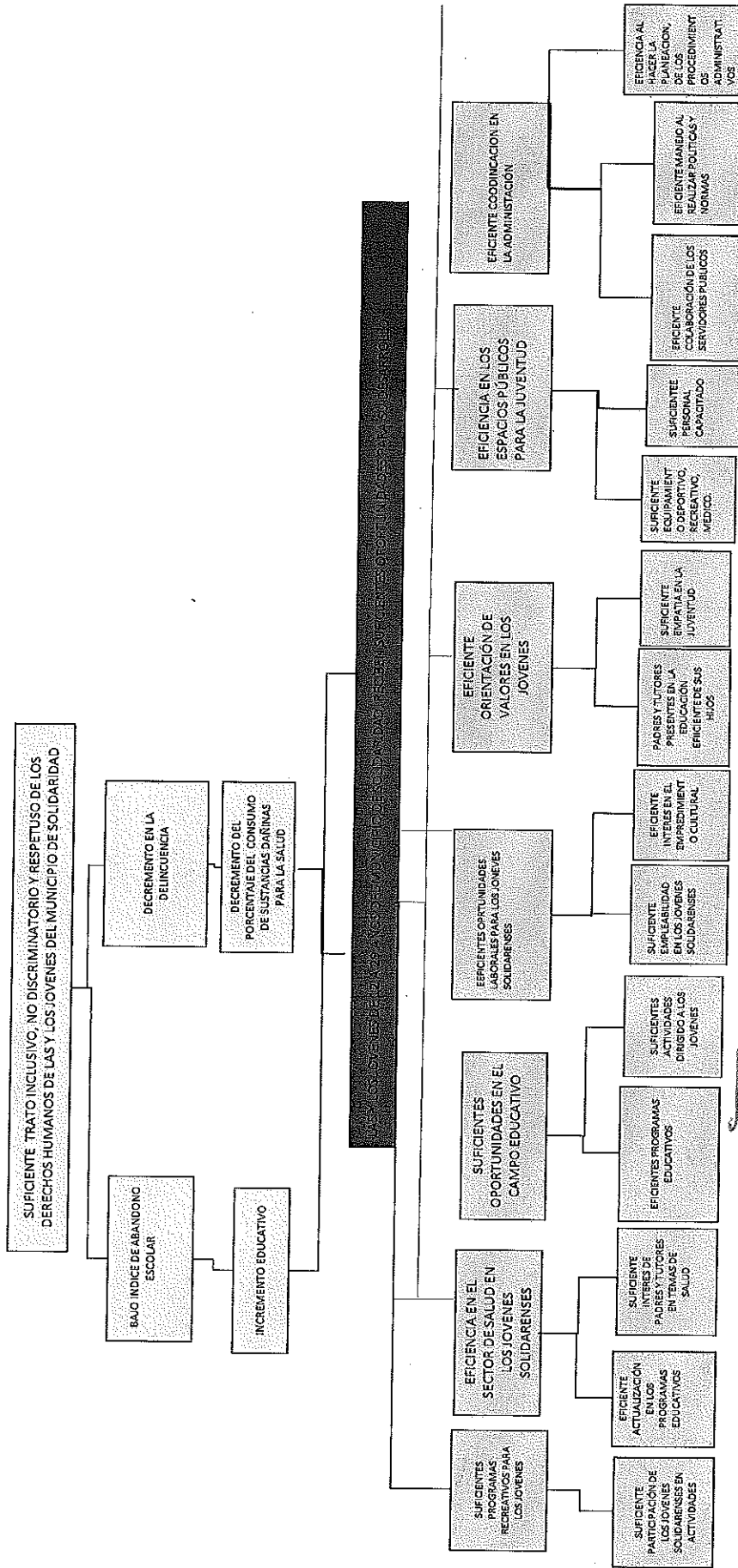

*[Signature]*  
Aprobado

C. ENRIQUE GIOVANNI MARTINEZ HERNANDEZ  
DIRECTOR GENERAL DEL INSTITUTO DE LA JUVENTUD DE SOLIDARIDAD



**JUVENTUD**  
INSTITUTO DE LA JUVENTUD  
DEL MUNICIPIO DE SOLIDARIDAD  
GOBIERNO MUNICIPAL - 2021 - 2024





H. AYUNTAMIENTO DE SOLIDARIDAD  
SECRETARÍA JURÍDICA Y CONSULTIVA  
INTEGRACIÓN DE PROGRAMA PRESUPUESTAL 2022  
DISEÑO Y CONDUCCIÓN DE LA POLÍTICA PÚBLICA DE DESARROLLO SOCIAL DESDE UNA PERSPECTIVA DE JUVENTUD  
ANEXO 1: ESQUEMA DE ÁRBOL DE PROBLEMAS

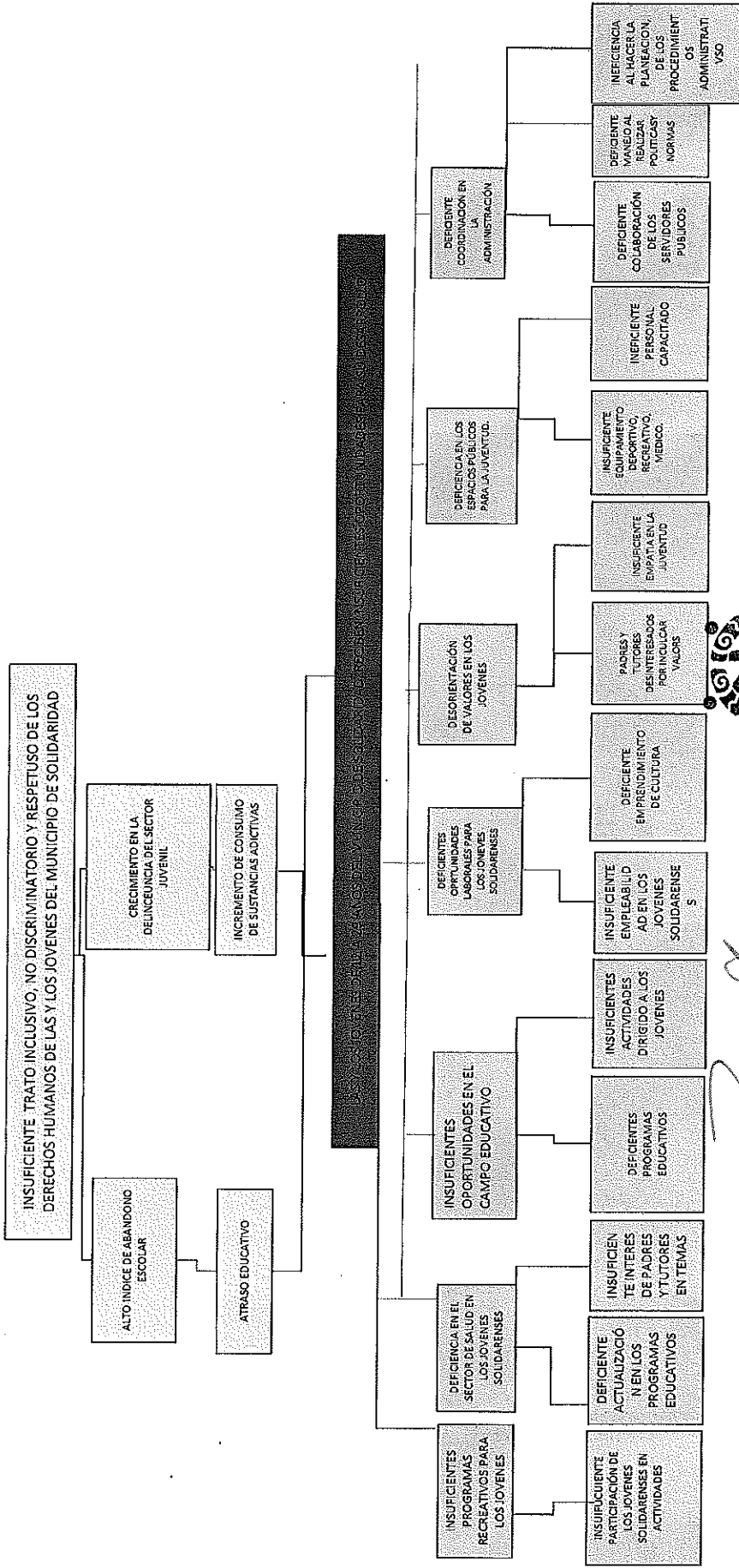

*[Signature]*  
Acreditado

**JUVENTUD**  
INSTITUTO DE LA JUVENTUD  
DEL MUNICIPIO DE SOLIDARIDAD  
GOBIERNO MUNICIPAL - 2021 - 2024

C. ENRIQUE GIOVANNI MARTINEZ HERNANDEZ  
DIRECTOR GENERAL DEL INSTITUTO DE LA JUVENTUD DE SOLIDARIDAD



HONORABLE AYUNTAMIENTO DE SOLIDARIDAD  
DESCRPTIVO DE PROGRAMA PRESUPUESTARIO  
EJERCICIO FISCAL 2022

Clave PP:  UR:  Nombre UR:

Denominación del PP:

Período de ejecución:  a  Grupo funcional o finalidad:  Función:  Sub Func:

Tipo de Gasto:  Fuente de financiamiento, clave:  Especificar:

**Alineación Estratégica**

<p><b>Alineación al Plan Municipal de Desarrollo (PMD):</b></p> <p>Eje de Gobierno PMD: <input type="text" value="1. Seguridad y Calidad de Vida para la Población"/></p> <p>Programa de Desarrollo PMD: <input type="text" value="VI. Atención a Grupos Vulnerables, igualdad y Equidad de Género, Derechos Humanos y Juventud"/></p> <p>Objetivo de Desarrollo: <input type="text" value="Establecer condiciones para brindar trato inclusivo, no discriminatorio, y respetuoso de los derechos humanos, a la población y las personas que visitan el municipio, en todas las políticas, servicios y trámites del gobierno municipal."/></p> <p>Estrategia (s): <input type="text" value="Concentrar a servidores públicos y brindar servicios calidad y apoyos a la población más desfavorecida que propicien la igualdad de género, la inclusión de la población desfavorecida, el respeto a los derechos humanos, y la cultura de la paz en el municipio."/></p> <p>Prioridad: <input type="text" value="ALTA"/></p> <p>Alcance o Cobertura: <input type="text" value="MUNICIPAL"/></p>	<p><b>Alineación al Plan Estatal de Desarrollo (PED):</b></p> <p>Eje de Gobierno PED: <input type="text" value="4. DESARROLLO SOCIAL Y COMBATE A LA DESIGUALDAD"/></p> <p>Programa de Desarrollo PED: <input type="text" value="23. EDUCACION PUBLICA DE CALIDAD"/></p> <p><b>Objetivos de Desarrollo Sostenible Impactados:</b></p> <table border="1" style="width: 100%; border-collapse: collapse;"> <thead> <tr> <th>Número</th> <th>Nombre</th> </tr> </thead> <tbody> <tr> <td>3</td> <td>SALUD Y BIENESTAR</td> </tr> <tr> <td>4</td> <td>EDUCACION DE CALIDAD</td> </tr> <tr> <td>5</td> <td>IGUALDAD DE GENERO</td> </tr> <tr> <td>8</td> <td>TRABAJO DESENTE Y CRECIMIENTO ECONOMICO</td> </tr> </tbody> </table> <p>Población objetivo: <input type="text" value="JOVENES DE 12 A 29 AÑOS QUE ASISTEN A LOS CURSOS, TALLERES Y EVENTOS QUE ORGANIZA EL INSTITUTO DE LA JUVENTUD"/></p>	Número	Nombre	3	SALUD Y BIENESTAR	4	EDUCACION DE CALIDAD	5	IGUALDAD DE GENERO	8	TRABAJO DESENTE Y CRECIMIENTO ECONOMICO
Número	Nombre										
3	SALUD Y BIENESTAR										
4	EDUCACION DE CALIDAD										
5	IGUALDAD DE GENERO										
8	TRABAJO DESENTE Y CRECIMIENTO ECONOMICO										

**MATRIZ DE INDICADORES PARA RESULTADOS**

Matriz de Indicadores:	Resumen Narrativo	Línea de Acción PMD	Indicador						Medios de Verificación	Supuestos
			Nombre	Línea base	Meta anual	Frec. Medid.	Unidad Medida	Fórmula		
Fin	CONTRIBUIR A UN TRATO INCLUSIVO, NO DISCRIMINATORIO Y RESPETUOSO DE LOS DERECHOS HUMANOS DE LAS Y LOS JOVENES DEL MUNICIPIO DE SOLIDARIDAD MEDIANTE OPORTUNIDADES PARA SU DESARROLLO SOCIAL	N/A	PORCENTAJE DE POBLACION VULNERABLE POR CARENCIAS EN EL MUNICIPIO	45.35	42	ANUAL	PORCENTUAL	(POBLACION VULNERABLE POR CARENCIAS/ POBLACION TOTAL DEL MUNICIPIO DE SOLIDARIDAD)*100	INFORMES ANUALES SOBRE LA SITUACION DE POBREZA Y REZAGO SOCIAL. SECRETARÍA DEL BIENESTAR DISPONIBLE EN <a href="https://www.gob.mx/bienestar/documentos/informe-anual-sobre-la-situacion-de-pobreza-y-rezago-social">HTTPS://WWW.GOB.MX/BIENESTAR/DOCUMENTOS/INFORME-ANUAL-SOBRE-LA-SITUACION-DE-POBREZA-Y-REZAGO-SOCIAL</a>	SE PUBLICA EL INFORME POR LA SECRETARIA DEL BIENESTAR
Propósito	JOVENES DE 12 A 29 AÑOS DEL MUNICIPIO DE SOLIDARIDAD TIENEN UN EFICIENTE DESARROLLO SOCIAL, EDUCATIVO Y LABORAL.	N/A	PORCENTAJE DE JOVENES DE 12 A 29 AÑOS PARTICIPANTES EN LAS ACTIVIDADES REALIZADAS	75	80	ANUAL	JOVENES DE 12 A 29 AÑOS	JOVENES DE 12 A 29 AÑOS PARTICIPANTES/JOVENES PROGRAMADOS *100	REPORTE TRIMESTRAL INTERNO DEL INSTITUTO DE LA JUVENTUD ENERO DICIEMBRE 2022 GOBIERNO DE SOLIDARIDAD/TRANSPARENCIA FRACCION 29	LOS JOVENES SE INTERESAN POR LOS PROGRAMAS
COMPONENTE 1	ACCIONES DE FORTALECIMIENTO CULTURAL Y DEPORTIVO EN LOS JOVENES REALIZADA	1.VI.24	PORCENTAJE DE ACTIVIDADES CULTURALES Y DEPORTIVAS REALIZADAS	53.33	100	SEMESTRAL	PORCENTAJE	NÚMERO DE ACTIVIDADES CULTURALES Y DEPORTIVAS REALIZADAS/NÚMERO DE ACTIVIDADES CULTURALES Y DEPORTIVAS PROGRAMADOS*100	REPORTE TRIMESTRAL INTERNO DEL INSTITUTO DE LA JUVENTUD ENERO DICIEMBRE 2022 GOBIERNO DE SOLIDARIDAD/TRANSPARENCIA FRACCION 29	ESPACIOS SUFICIENTES PARA LAS ACTIVIDADES CULTURALES Y DEPORTIVAS
ACTIVIDAD 1.1	REALIZACIÓN DE ACTIVIDADES RECREATIVAS, POR EL INSTITUTO DE LA JUVENTUD	1.VI.24	PORCENTAJE DE ACTIVIDADES RECREATIVAS	100	100	TRIMESTRAL	PORCENTAJE	NÚMERO DE ACTIVIDADES RECREATIVAS REALIZADAS/NÚMERO DE ACTIVIDADES PROGRAMADOS*100	REPORTE TRIMESTRAL INTERNO DEL INSTITUTO DE LA JUVENTUD ENERO DICIEMBRE 2022 GOBIERNO DE SOLIDARIDAD/TRANSPARENCIA FRACCION 29	LOS JOVENES SE INSCRIBEN EN LOS EVENTOS
COMPONENTE 2	ACCIONES PREVENTIVAS DE LA SALUD MENTAL Y FISICA, EN LOS JOVENES REALIZADA	1.VI.32	PORCENTAJE DE ACTIVIDADES DE PREVENCIÓN DE LA SALUD MENTAL REALIZADAS	100	100	SEMESTRAL	PORCENTAJE	NÚMERO DE ACTIVIDADES DE PREVENCIÓN DE LA SALUD MENTAL REALIZADAS/NÚMERO DE ACTIVIDADES DE PREVENCIÓN DE LA SALUD MENTAL PROGRAMADOS*100	REPORTE TRIMESTRAL INTERNO DEL INSTITUTO DE LA JUVENTUD ENERO DICIEMBRE 2022 GOBIERNO DE SOLIDARIDAD/TRANSPARENCIA FRACCION 29	LOS JOVENES ASISTEN A LOS TALLERES IMPARTIDOS
ACTIVIDAD 2.1	REALIZACIÓN DE TALLERES DE PREVENCIÓN	1.VI.32	PORCENTAJE DE TALLERES REALIZADOS	45	50	TRIMESTRAL	PORCENTAJE	NÚMERO DE TALLERES REALIZADOS/NÚMERO DE TALLERES PROGRAMADOS*100	REPORTE TRIMESTRAL INTERNO DEL INSTITUTO DE LA JUVENTUD ENERO DICIEMBRE 2022 GOBIERNO DE SOLIDARIDAD/TRANSPARENCIA FRACCION 29	EXISTE PARTICIPACION DE LOS JOVENES EN LOS TALLERES.



HONORABLE AYUNTAMIENTO DE SOLIDARIDAD  
DESCRIPTIVO DE PROGRAMA PRESUPUESTARIO  
EJERCICIO FISCAL 2022

ACTIVIDAD 2.2	REALIZACIÓN DE CAMPAÑAS DE PADRES DE FAMILIA	1.VI.12	PORCENTAJE DE CAMPAÑAS REALIZADAS A LOS PADRES DE FAMILIA DEL MUNICIPIO	37.5	50	TRIMESTRAL	PORCENTAJE	NÚMERO DE CAMPAÑAS DE PREVENCIÓN REALIZADAS/NÚMERO DE CAMPAÑAS DE PREVENCIÓN PROGRAMADAS*100	REPORTE TRIMESTRAL INTERNO DEL INSTITUTO DE LA JUVENTUD ENERO DICIEMBRE 2022 GOBIERNO DE SOLIDARIDAD AD/TRANSPARENCIA FRACCION 2	LOS JOVENES ESTAN INTERESADOS EN CUIDAR SU SALUD MENTAL Y SU FISICO
COMPONENTE 3	ACCIONES DE FORMACIÓN ACADÉMICA Y PROFESIONAL REALIZADAS	1.VI.24	PORCENTAJE DE ACTIVIDADES DE FORMACIÓN ACADÉMICA Y PROFESIONAL REALIZADAS	100	100	SEMESTRAL	PORCENTAJE	NÚMERO DE ACTIVIDADES DE FORMACIÓN ACADÉMICA Y PROFESIONAL REALIZADAS/NÚMERO DE ACTIVIDADES DE FORMACIÓN ACADÉMICA Y PROFESIONAL PROGRAMADAS*100	REPORTE TRIMESTRAL INTERNO DEL INSTITUTO DE LA JUVENTUD ENERO DICIEMBRE 2022 GOBIERNO DE SOLIDARIDAD AD/TRANSPARENCIA FRACCION 29	LOS JOVENES ESTAN INTERESADOS EN SER PROFESIONALES
ACTIVIDAD 3.1	REALIZACIÓN DE TALLERES ACADÉMICOS	1.VI.24	PORCENTAJE DE TALLERES REALIZADOS	70	75	TRIMESTRAL	PORCENTAJE	NÚMERO DE TALLERES REALIZADOS/NÚMERO DE TALLERES PROGRAMADOS*100	REPORTE TRIMESTRAL INTERNO DEL INSTITUTO DE LA JUVENTUD ENERO DICIEMBRE 2022 GOBIERNO DE SOLIDARIDAD AD/TRANSPARENCIA FRACCION 29	LOS JOVENES ESTAN INTERESADOS EN GENERAR HABILIDADES TÉCNICAS Y PROFESIONALES
ACTIVIDAD 3.2	ELABORACIÓN DE CURSOS ACADÉMICOS Y PROFESIONALES GRATUITOS	1.VI.24	PORCENTAJE DE CURSOS REALIZADOS	62.5	75	TRIMESTRAL	PORCENTAJE	NÚMERO DE CURSOS REALIZADOS/NÚMERO DE CURSOS PROGRAMADOS*100	REPORTE TRIMESTRAL INTERNO DEL INSTITUTO DE LA JUVENTUD ENERO DICIEMBRE 2022 GOBIERNO DE SOLIDARIDAD AD/TRANSPARENCIA FRACCION 29	EL CAPACITADOR CUENTA CON LAS HERRAMIENTAS TÉCNICAS E INTELECTUALES
COMPONENTE 4	ACCIONES DE INTEGRACIÓN AL MUNDO LABORAL EJECUTADA	1.VI.24	PORCENTAJE DE ACCIONES REALIZADAS DE INTEGRACIÓN AL MUNDO LABORAL	50	75	SEMESTRAL	PORCENTAJE	NÚMERO DE ACCIONES AL MUNDO LABORAL EJECUTADAS/NÚMERO DE ACCIONES AL MUNDO LABORAL PROGRAMADOS*100	REPORTE TRIMESTRAL INTERNO DEL INSTITUTO DE LA JUVENTUD ENERO DICIEMBRE 2022 GOBIERNO DE SOLIDARIDAD AD/TRANSPARENCIA FRACCION 27	ASISTENCIA DE LOS JOVENES A LOS TALLERES EJECUTADOS
ACTIVIDAD 4.1	REALIZACIÓN DE TALLERES DE INTEGRACIÓN AL MERCADO LABORAL	1.VI.24	PORCENTAJE DE TALLERES DE INTEGRACIÓN AL MERCADO LABORAL REALIZADOS	25	50	TRIMESTRAL	PORCENTAJE	NÚMERO DE TALLERES REALIZADOS/NÚMERO DE TALLERES PROGRAMADOS*100	REPORTE TRIMESTRAL INTERNO DEL INSTITUTO DE LA JUVENTUD ENERO DICIEMBRE 2022 GOBIERNO DE SOLIDARIDAD AD/TRANSPARENCIA FRACCION 29	JOVENES QUIEREN TRABAJAR
ACTIVIDAD 4.2	ELABORACIÓN DE IMPARTICIÓN DE CAPACITACIONES DE EMPRENDIMIENTO	1.VI.24	PORCENTAJE DE CAPACITACIONES DE EMPRENDIMIENTO REALIZADOS	75	100	TRIMESTRAL	PORCENTAJE	NÚMERO DE CAPACITACIONES DE EMPRENDIMIENTO REALIZADAS/NÚMERO DE CAPACITACIONES DE EMPRENDIMIENTO PROGRAMADAS*100	REPORTE TRIMESTRAL INTERNO DEL INSTITUTO DE LA JUVENTUD ENERO DICIEMBRE 2022 GOBIERNO DE SOLIDARIDAD AD/TRANSPARENCIA FRACCION 28	CAPACITADORES PREPARADOS
COMPONENTE 5	ACCIONES QUE FOMENTAN LOS VALORES Y LA INTEGRACIÓN EN LA POBLACIÓN JOVEN REALIZADA	1.VI.21	PORCENTAJE DE ACCIONES DE FOMENTO A LOS VALORES Y LA INTEGRACIÓN REALIZADAS	25	50	SEMESTRAL	PORCENTAJE	NÚMERO DE ACTIVIDADES DE FOMENTO A LOS VALORES Y A LA UNIÓN REALIZADAS/NÚMERO DE ACTIVIDADES DE FOMENTO A LOS VALORES Y A LA UNIÓN PROGRAMADAS*100	REPORTE TRIMESTRAL INTERNO DEL INSTITUTO DE LA JUVENTUD ENERO DICIEMBRE 2022 GOBIERNO DE SOLIDARIDAD AD/TRANSPARENCIA FRACCION 30	LOS JOVENES PARTICIPAN EN LOS TALLERES DE INTEGRACION JUVENIL
ACTIVIDAD 5.1	REALIZACIÓN DE TALLERES DE FOMENTO A LA UNIÓN EN LA SOCIEDAD	1.VI.21	PORCENTAJE DE TALLERES DE FOMENTO A LA UNIÓN EN LA SOCIEDAD	37.5	50	TRIMESTRAL	PORCENTAJE	NÚMERO DE TALLERES DE FOMENTO A LA UNIÓN REALIZADOS/NÚMERO DE TALLERES DE FOMENTO A LA UNIÓN PROGRAMADOS*100	REPORTE TRIMESTRAL INTERNO DEL INSTITUTO DE LA JUVENTUD ENERO DICIEMBRE 2022 GOBIERNO DE SOLIDARIDAD AD/TRANSPARENCIA FRACCION 32	LOS JOVENES SON CONSCIENTES DE LOS PROBLEMAS DE LA SOCIEDAD
ACTIVIDAD 5.2	REALIZACIÓN DE ACTIVIDADES DE INTEGRACIÓN JUVENIL	1.VI.21	PORCENTAJE DE ACTIVIDADES DE INTEGRACIÓN REALIZADAS	81.25	100	TRIMESTRAL	PORCENTAJE	NÚMERO DE ACTIVIDADES DE INTEGRACIÓN JUVENIL REALIZADOS/NÚMERO DE ACTIVIDADES DE INTEGRACIÓN JUVENIL PROGRAMADOS*100	REPORTE TRIMESTRAL INTERNO DEL INSTITUTO DE LA JUVENTUD ENERO DICIEMBRE 2022 GOBIERNO DE SOLIDARIDAD AD/TRANSPARENCIA	LOS JOVENES CUENTAN CON LA EMPATIA
COMPONENTE 6	ESPACIOS PARA EL DESARROLLO DE LA JUVENTUD EJECUTADA	1.VI.24	PORCENTAJE DE ESPACIO EQUIPADO	100	100	SEMESTRAL	PORCENTAJE	NÚMERO DE ESPACIOS EQUIPADOS REALIZADOS/NÚMERO DE ESPACIOS EQUIPADOS PROGRAMADOS*100	REPORTE TRIMESTRAL INTERNO DEL INSTITUTO DE LA JUVENTUD ENERO DICIEMBRE 2022 GOBIERNO DE SOLIDARIDAD AD/TRANSPARENCIA FRACCION 33	LOS PROVEEDORES REALIZAN ADECUADAMENTE LA INSTALACION



HONORABLE AYUNTAMIENTO DE SOLIDARIDAD  
DESCRPTIVO DE PROGRAMA PRESUPUESTARIO  
EJERCICIO FISCAL 2022

ACTIVIDAD 6.1	ELABORACIÓN DE SOLICITUD DE PRESUPUESTO PARA EQUIPAMIENTO	1.VI.24	PORCENTAJE DE SOLICITUDES DE PAGO APROBADAS	75	100	TRIMESTRAL	PORCENTAJE	NÚMERO DE SOLICITUDES APROBADAS/NÚMERO DE SOLICITUDES PROGRAMADAS*100	REPORTE TRIMESTRAL INTERNO DEL INSTITUTO DE LA JUVENTUD ENERO-DICIEMBRE 2022 GOBIERNO DE SOLIDARIDAD/TRANSPARENCIA FRACCION 35	LOS PROVEEDORES ENTREGAN MATERIAL ADECUADO
ACTIVIDAD 6.2	REALIZACIÓN DE CAPACITACION	1.VI.24	PORCENTAJE DE CAPACITACIONES REALIZADOS	0	50	TRIMESTRAL	PORCENTAJE	NÚMERO DE CAPACITACIONES APROBADAS/NÚMERO DE CAPACITACIONES PROGRAMADOS*100	REPORTE TRIMESTRAL INTERNO DEL INSTITUTO DE LA JUVENTUD ENERO-DICIEMBRE 2022 GOBIERNO DE SOLIDARIDAD/TRANSPARENCIA FRACCION 34	EXISTEN ESPACIOS DE SALONES CLASES DISPONIBLES
COMPONENTE 7	ACTIVIDADES ADMINISTRATIVAS PARA EL FUNCIONAMIENTO DEL INSTITUTO DE LA JUVENTUD REALIZADA	2.II.10	PORCENTAJE DE ACTIVIDADES ADMINISTRATIVAS REALIZADAS	100	100	SEMESTRAL	PORCENTAJE	NÚMERO DE ACTIVIDADES ADMINISTRATIVAS REALIZADAS/NÚMERO DE ACTIVIDADES ADMINISTRATIVAS PROGRAMADAS*100	REPORTE TRIMESTRAL INTERNO DEL INSTITUTO DE LA JUVENTUD ENERO-DICIEMBRE 2022 GOBIERNO DE SOLIDARIDAD/TRANSPARENCIA FRACCION 36	RED DE INTERNET EN BUENAS CONDICIONES
ACTIVIDAD 7.1	REALIZACIÓN DE REPORTES A LA ASEQUIO	2.II.10	PORCENTAJE DE REPORTES REALIZADOS	100	100	TRIMESTRAL	PORCENTAJE	NÚMERO DE REPORTES REALIZADOS/NÚMERO DE REPORTES PROGRAMADOS*100	REPORTE TRIMESTRAL INTERNO DEL INSTITUTO DE LA JUVENTUD ENERO-DICIEMBRE 2022 GOBIERNO DE SOLIDARIDAD/TRANSPARENCIA FRACCION 29	LA ASEQUIO DA A CONOCER LAS FECHAS DE ENTEGA
ACTIVIDAD 7.2	REALIZACIÓN DE GESTIONES ADMINISTRATIVAS	2.II.10	PORCENTAJE DE SOLICITUDES APROBADAS	75	100	TRIMESTRAL	PORCENTAJE	NÚMERO DE SOLICITUDES APROBADAS/NÚMERO DE SOLICITUDES PROGRAMADAS*100	REPORTE TRIMESTRAL INTERNO DEL INSTITUTO DE LA JUVENTUD ENERO-DICIEMBRE 2022 GOBIERNO DE SOLIDARIDAD/TRANSPARENCIA FRACCION 29	EL PROVEEDOR ENTREGARA LOS INSUMOS EN TIEMPO Y FORMA
ACTIVIDAD 7.3	REALIZACIÓN DE INFORMES TRIMESTRALES POR COORDINACIÓN	2.II.10	PORCENTAJE DE INFORMES REALIZADOS	75	100	TRIMESTRAL	PORCENTAJE	HUMERO DE INFORMES REALIZADO/ NÚMERO DE INFORMES PROGRAMADOS*100	REPORTE TRIMESTRAL INTERNO DEL INSTITUTO DE LA JUVENTUD ENERO-DICIEMBRE 2022 GOBIERNO DE SOLIDARIDAD/TRANSPARENCIA FRACCION 30	LA ASEQUIO ENVIA OFICIO A LA SECRETARIA DE PLANEACION Y EVALUACION EN TIEMPO Y FORMA.

AUTORIZO

C. ENRIQUE GIOVANNI MARTINEZ HERNANDEZ  
DIRECTOR GENERAL DEL INSTITUTO DE LA JUVENTUD DE SOLIDARIDAD



**JUVENTUD**  
INSTITUTO DE LA JUVENTUD  
DEL MUNICIPIO DE SOLIDARIDAD  
GOBIERNO MUNICIPAL • 2021 - 2024