



H. AYUNTAMIENTO DE SOLIDARIDAD  
SECRETARÍA DE PLANEACIÓN Y EVALUACIÓN  
INTEGRACIÓN DE PROGRAMA PRESUPUESTAL 2022  
OBRA PÚBLICA RECURSO FISCAL



## INTEGRACIÓN DEL PROGRAMA PRESUPUESTAL DE LA SECRETARÍA DE PLANEACIÓN Y EVALUACIÓN

<b>Nombre de Programa Presupuestario:</b>	<b>Obra Pública Recurso Fiscal 2022</b>
<b>Ejercicio Fiscal:</b>	<b>2022</b>
<b>Áreas Involucradas:</b>	<b>Secretaria de Planeación y Evaluación Secretaria Infraestructura y Obras Públicas</b>

  
Autorizó  
**MTRA. YARA FARIDE BRICEÑO CHABLE**  
**SECRETARIA DE PLANEACIÓN Y EVALUACIÓN**

  
H. AYUNTAMIENTO DE SOLIDARIDAD  
SECRETARÍA DE PLANEACIÓN Y  
EVALUACIÓN  
PLAYA DEL CARMEN, QUINTANA ROO  
2021 - 2024



**H. AYUNTAMIENTO DE SOLIDARIDAD  
SECRETARÍA DE PLANEACIÓN Y EVALUACIÓN  
INTEGRACIÓN DE PROGRAMA PRESUPUESTAL 2022  
OBRA PÚBLICA RECURSO FISCAL**



## 1. MARCO LEGAL

En este apartado se hace referencia al conjunto de leyes, reglamentos y disposiciones jurídicas generales que facultan a la Secretaría de Planeación y Evaluación y Secretaría Infraestructura y Obras Públicas del municipio de Solidaridad en materia de ejecución y aplicación de obra pública municipal. Las cuales se mencionan a continuación:

### Ámbito Federal

- México como país miembro de la Organización de las Naciones Unidas (ONU), es parte de la implementación de la Agenda 2010 para el Desarrollo Sostenible. Dicha agenda fue aprobada en septiembre de 2015, cuenta con 17 Objetivos de Desarrollo Sostenible (ODS), cuyo objetivo es poner fin a la pobreza, luchar contra la desigualdad y la injusticia, y hacer frente al cambio climático sin que nadie quede atrás para el año 2030. Siguiendo la misma línea de contribuir a los ODS, el presente Programa Presupuestario se alinea a los Objetivos: 6 Agua y Saneamiento, 9 Industrial, Innovación e Infraestructura, y 11 Ciudades y Comunidades Sostenibles.

### Ámbito Estatal

- Ley de obra pública y servicios relacionados con las mismas del Estado de Quintana Roo
- Reglamento de la ley de obra pública y servicios relacionados con las mismas del Estado de Quintana Roo.
- Plan Estatal de Desarrollo del Estado de Quintana Roo 2016-2022 el presente programa presupuestario se alinea al Eje 5 Crecimiento ordenado con sustentabilidad ambiental en su programa 30 Infraestructura para el desarrollo del Estado.

### Ámbito Municipal

- Reglamento Orgánico de la Administración Pública del Municipio de Solidaridad, Quintana Roo, en sus artículos 97, fracciones: IV, V, VI, XIII, XVI, XXIII, XXV, su artículo 100, fracciones: IX..
- Presupuesto de Egresos del Municipio de Solidaridad.
- Programa Operativo Anual 2022 de Obra Pública del Municipio de Solidaridad.
- Plan Municipal de Desarrollo del Municipio de Solidaridad, Administración 2021-2024. EJE 3. Desarrollo Urbano Sostenible y Preservación Ambiental, Política de Acción III. Infraestructura Sostenible para el Desarrollo, Línea de Acción 2, 3, 5, 6, 7, 8, 11.

## 2. DEFINICIÓN DEL PROBLEMA

En este apartado se identifica de manera clara y oportuna el problema o necesidad pública detectado que resolverá el Programa Presupuestario. Identificando claramente la necesidad a satisfacer, magnitud y delimitación. Es decir, identificar el problema público, sustentado con un diagnóstico y estableciendo la cobertura del mismo.



H. AYUNTAMIENTO DE SOLIDARIDAD  
SECRETARÍA DE PLANEACIÓN Y EVALUACIÓN  
ESTADO DE QUINTANA ROO



H. AYUNTAMIENTO DE SOLIDARIDAD  
SECRETARÍA DE PLANEACIÓN Y EVALUACIÓN  
INTEGRACIÓN DE PROGRAMA PRESUPUESTAL 2022  
OBRA PÚBLICA RECURSO FISCAL



**a) Identificación del Problema Público**

Las y Los habitantes del Municipio de Solidaridad presentan insuficiente infraestructura incluyente y accesible.

**b) Diagnóstico del Problema**

Quintana Roo está en un proceso de crecimiento demográfico continuo, expansivo y es el primero estado de todo México que en poco tiempo va a duplicar su población, sobre todo por el impacto de los municipios de Benito Juárez y Solidaridad. Por tal motivo las autoridades deben estar preparadas para ello, como incrementar el gasto para la atención de las diversas problemáticas que se presentaran a corto, mediano y largo plazo. Durante los ejercicios fiscales 2019, 2020 y 2021 se destinaron recursos fiscales por los montos de \$236,202,606.45, \$198,950,201.95 y \$34,969,828.01 respectivamente, los cuales se aplicaron principalmente en obras en los rubros de: pavimentación en las colonias Centro, Colosio, Ejido Sur y la delegación de Puerto Aventuras, beneficiando a 12, 229 habitantes, construcción de parques y domos deportivos en las colonias Centro, Palmas, Villas del Sol, Villas Riviera, Misión las Flores, y Mayakoba, beneficiando a 54,400 habitantes, se construyeron pozos de absorción para drenaje pluvial en diferentes puntos de Playa del Carmen, beneficiando a 5,600 habitantes, se realizaron mejoras al alumbrado público en diversos puntos de Playa del Carmen, beneficiando a 5,600 habitantes, la construcción y rehabilitación de edificios y espacios públicos municipales en Playa del Carmen y la delegación de Puerto Aventuras, beneficiando a 54,000 habitantes. Sin embargo, los recursos son insuficientes para la atención de las necesidades que surgen a consecuencia del acelerado crecimiento del municipio. Es decir, los solidarenses exigen una eficaz planeación, programación, presupuestación, ejecución y control de los recursos económicos que se destinan a acciones de obra pública sostenibles, de calidad e inclusivas que permitan el fortalecimiento de la infraestructura urbana, educativa, de salud y seguridad pública.

Urge la necesidad de tener e implementar proyectos integrales acorde a las necesidades del municipio de Solidaridad que permita atender en forma adecuado las demandas en materia de obra pública e infraestructura, alcanzando objetivos y metas previamente trazadas en beneficio de sus ciudadanos.

Por otro lado, los recursos fiscales o propios son una fuente de financiamiento municipal, que son utilizadas para la realización de proyectos de infraestructura y obra pública en beneficio de la ciudadanía. Dichos recursos provienen en su mayoría del cobro de impuestos, participaciones, venta de bienes y servicios, multas o aprovechamientos, los cuales le sirven para el financiamiento de su gasto público en infraestructura, asistencia social, mejora en los servicios que se proporcionan a la ciudadanía en materia de salud, educación y seguridad pública, por mencionar algunos. Para ejercer dicho recurso, implica hacerlo mediante una planeación adecuada y en forma responsable para que el beneficio se vea reflejado en la mayor cantidad de la población posible. Dichas obras públicas que se planea y proyectan en el ejercicio fiscal correspondiente se contempla en su totalidad en el Programa de Operativo



**H. AYUNTAMIENTO DE SOLIDARIDAD  
SECRETARÍA DE PLANEACIÓN Y EVALUACIÓN  
INTEGRACIÓN DE PROGRAMA PRESUPUESTAL 2022  
OBRA PÚBLICA RECURSO FISCAL**



Anual de Obra Pública autorizado para ese fin, por medio del Comité de Planeación para el Desarrollo del Municipio de Solidaridad.

El municipio de Solidaridad por su actividad preponderante en materia turística es uno de los que presentan mayor crecimiento en número de habitantes y en población flotante a nivel nacional, por lo que la demanda de servicios públicos de calidad es constante, debido a esto, destina una parte importante de su presupuesto anual de recursos propios para pavimentación, parques, nuevos espacios públicos, obras de drenaje, instalaciones deportivas y culturales y mejoras en el entorno urbano. En este ejercicio fiscal 2022 se pretende realizar acciones de obra pública en los rubros de: seguridad pública, pavimentación de calles y avenidas, construcción de ciclovías y obras diversas de semaforización y señalética.

**c) Cobertura**

El alcance, es municipal. Aplica específicamente para la aplicación y ejecución de recursos fiscales para infraestructura y obra pública en Solidaridad, es decir, incluidas, en Playa del Carmen, la delegación de Puerto Aventuras y localidades que pertenezcan al municipio con carencias en infraestructura influyente y de calidad.

- a) **Población de Referencia:** Municipio de Solidaridad.
- b) **Población Potencial:** Las y los habitantes del Municipio de Solidaridad.
- c) **Población Objetivo o Áreas de Enfoque:** Las y los Habitantes del Municipio de Solidaridad con insuficiente infraestructura incluyente y accesible.

**3. ANÁLISIS DEL PROBLEMA**

A continuación se describe el problema público realizando un análisis del problema central identificado, detectando y señalando sus causas directas e indirectas con sus principales efectos. Basado en la elaboración del esquema del Árbol de Problemas del presente Programa Presupuestario donde se plantea en el tronco del árbol, el problema central a resolver, en las raíces, las causas directas e indirectas del problema, y las ramas, los efectos del problema identificado. Se encuentra en el Anexo 1. Esquema de Árbol de Problemas.

**4. ANÁLISIS DE INVOLUCRADOS**

A continuación, se presenta el análisis de involucrados con una breve descripción de cuál es su rol ante el Programa Presupuestario.

- a) **SECRETARÍA DE PLANEACIÓN Y EVALUACIÓN:** Esta dependencia municipal participa como aliado con influencia fuerte debido a sus funciones como gestor de fondos para infraestructura, necesarios para llevar a cabo los proyectos de obra pública del municipio de Solidaridad, así mismo evalúa los resultados de los programas presupuestarios que son implementados para tal fin y que benefician a la población.



**H. AYUNTAMIENTO DE SOLIDARIDAD  
SECRETARÍA DE PLANEACIÓN Y EVALUACIÓN  
INTEGRACIÓN DE PROGRAMA PRESUPUESTAL 2022  
OBRA PÚBLICA RECURSO FISCAL**



- b) **TESORERÍA MUNICIPAL:** Esta dependencia municipal participa como aliado con influencia fuerte debido a que una de sus principales funciones es el pago a los proveedores y contratistas, los cuales al contar con el recurso económico en tiempo y forma permite la continuidad de la obra y de esta manera cumplir con las metas establecidas en el programa de obra pública.
- c) **CONTRALORÍA MUNICIPAL:** Esta dependencia municipal participa como aliado con influencia fuerte debido a que una de sus funciones es la revisión y verificación de la información contenida en las estimaciones de obra realizadas por parte los contratistas, así mismo canalizarlas en tiempo y forma a las áreas implicadas en el proceso de pago correspondiente.
- d) **CONTRATISTAS DE OBRA PÚBLICA:** Participan como actores en contra e influencia fuerte debido a que son los entes físicos y morales contratados para la ejecución material del programa de obra pública por lo que es de suma importancia que cumplan con los requisitos de experiencia, calidad y tiempo de entrega establecidos en la licitación de la obra.
- e) **COLEGIO DE INGENIEROS:** Participa como un organismo neutro con influencia neutra que emite opiniones respecto a las obras públicas que se ejecutan en el Municipio, las cuales no siempre son tomadas en cuenta.
- f) **CABILDO:** Participa como un aliado con influencia fuerte debido a que es la instancia final que mediante sesión pública que autoriza el Plan de Obra Anual del gobierno municipal.
- g) **POBLACIÓN BENEFICIADA:** Participa como actor aliado con influencia fuerte ya que como objetivo principal de la obra le interesa que el proyecto ejecutado se lleve a cabo en tiempo y forma con la calidad requerida.

MATRIZ DE INVOLUCRADOS			
No.	ACTOR/GRUPO DE ACTORES	POSICIÓN DEL ACTOR/GRUPO	INFLUENCIA DEL ACTOR/GRUPO
1	SECRETARÍA DE PLANEACIÓN Y EVALUACIÓN	ALIADO	FUERTE
2	TESORERÍA MUNICIPAL	ALIADO	FUERTE
3	CONTRALORÍA MUNICIPAL	ALIADO	FUERTE
4	CONTRATISTAS DE OBRA PÚBLICA	EN CONTRA	FUERTE
5	COLEGIO DE INGENIEROS	NEUTRO	NEUTRO
6	CABILDO	ALIADO	FUERTE
7	POBLACIÓN BENEFICIADA	ALIADO	FUERTE

**5. ANÁLISIS DE OBJETIVOS**

A continuación se describe la situación deseada y que se espera se logre con relación a la aplicación del Programa Presupuestario. En él se presentan en el tronco del árbol el objetivo central del programa, los medios directos e indirectos las raíces, bienes o servicios, los ramas



**H. AYUNTAMIENTO DE SOLIDARIDAD  
SECRETARÍA DE PLANEACIÓN Y EVALUACIÓN  
INTEGRACIÓN DE PROGRAMA PRESUPUESTAL 2022  
OBRA PÚBLICA RECURSO FISCAL**



los fines para lograr el objetivo del programa. Se encuentra en el Anexo 2. Esquema de Árbol de Objetivos.

**6. SELECCIÓN DE ALTERNATIVAS**

A continuación, se presentan las alternativas más viables y pertinentes que aplicara el Programa Presupuestario, de acuerdo a los criterios definidos.

MATRIZ DE SELECCIÓN DE ALTERNATIVAS			
CRITERIOS DE VALORACIÓN	ALTERNATIVA 1: ESPACIOS PÚBLICOS	ALTERNATIVA 2: INFRAESTRUCTURA VIAL VEHICULAR	ALTERNATIVA 3: INFRAESTRUCTURA VIAL NO MOTORIZADA
1. RELACIÓN CON LÍNEAS DE ACCIÓN PMD.	3	3	3
2. DISPONIBILIDAD DE RECURSOS.	3	3	3
3. COSTOS DE IMPLEMENTACIÓN.	2	2	2
4. MENOR TIEMPO PARA OBTENER RESULTADOS.	2	2	2
5. MAYOR CAPACIDAD INSTITUCIONAL.	2	2	2
6. MAYOR ACEPTACIÓN POR PARTE DE LA POBLACIÓN BENEFICIADA.	3	3	3
7. MENOR RESISTENCIA DE INVOLUCRADOS (EN CONTRA).	3	3	3
8. MAYOR IMPACTO INSTITUCIONAL.	2	2	2
<b>TOTAL</b>	<b>20</b>	<b>20</b>	<b>20</b>

MATRIZ DE SELECCIÓN DE ALTERNATIVAS				
CRITERIOS DE VALORACIÓN	ALTERNATIVA 4: INFRAESTRUCTURA VIAL VISUAL	ALTERNATIVA 5: INFRAESTRUCTURA P/ LA MOVILIDAD PEATONAL	ALTERNATIVA 6: POZOS DE ABSORCIÓN	ALTERNATIVA 7: INFRAESTRUCTURA DE ALUMBRADO PUBLICO
1. RELACIÓN CON LÍNEAS DE ACCIÓN PMD.	3	3	3	3
2. DISPONIBILIDAD DE RECURSOS.	3	3	3	3
3. COSTOS DE IMPLEMENTACIÓN.	2	2	2	2
4. MENOR TIEMPO PARA OBTENER RESULTADOS.	2	2	2	2
5. MAYOR CAPACIDAD INSTITUCIONAL.	2	2	2	2
6. MAYOR ACEPTACIÓN POR PARTE DE LA POBLACIÓN BENEFICIADA.	3	3	3	3
7. MENOR RESISTENCIA DE INVOLUCRADOS (EN CONTRA).	3	3	3	3
8. MAYOR IMPACTO INSTITUCIONAL.	2	2	2	2
<b>TOTAL</b>	<b>20</b>	<b>20</b>	<b>20</b>	<b>20</b>

H. AYUNTAMIENTO DE SOLIDARIDAD  
SECRETARÍA DE PLANEACIÓN Y  
EVALUACIÓN  
PLAYA DEL CARMEN, QUINTANA ROO  
2021 - 2024

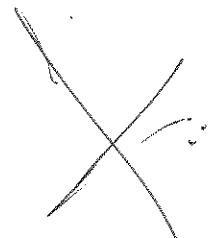



H. AYUNTAMIENTO DE SOLIDARIDAD  
SECRETARÍA DE PLANEACIÓN Y EVALUACIÓN  
INTEGRACIÓN DE PROGRAMA PRESUPUESTAL 2022  
OBRA PÚBLICA RECURSO FISCAL



PUNTUACIÓN	
SI	3
REGULAR	2
NO	1

**7. MATRIZ INDICADORES PARA RESULTADOS.**

En esta etapa presenta la Matriz de Indicadores para Resultados, del Programa Presupuestario que sirve como instrumento para el diseño, ejecución, seguimiento y evaluación del Programa Presupuestario. Se encuentra en el Anexo 3. Matriz de Indicadores para Resultados.

ESTADOS UNIDOS MEXICANOS  
H. AYUNTAMIENTO DE SOLIDARIDAD  
SECRETARÍA DE PLANEACIÓN Y  
EVALUACIÓN  
PLAYA DEL CARMEN, QUINTANA ROO  
2021 - 2024



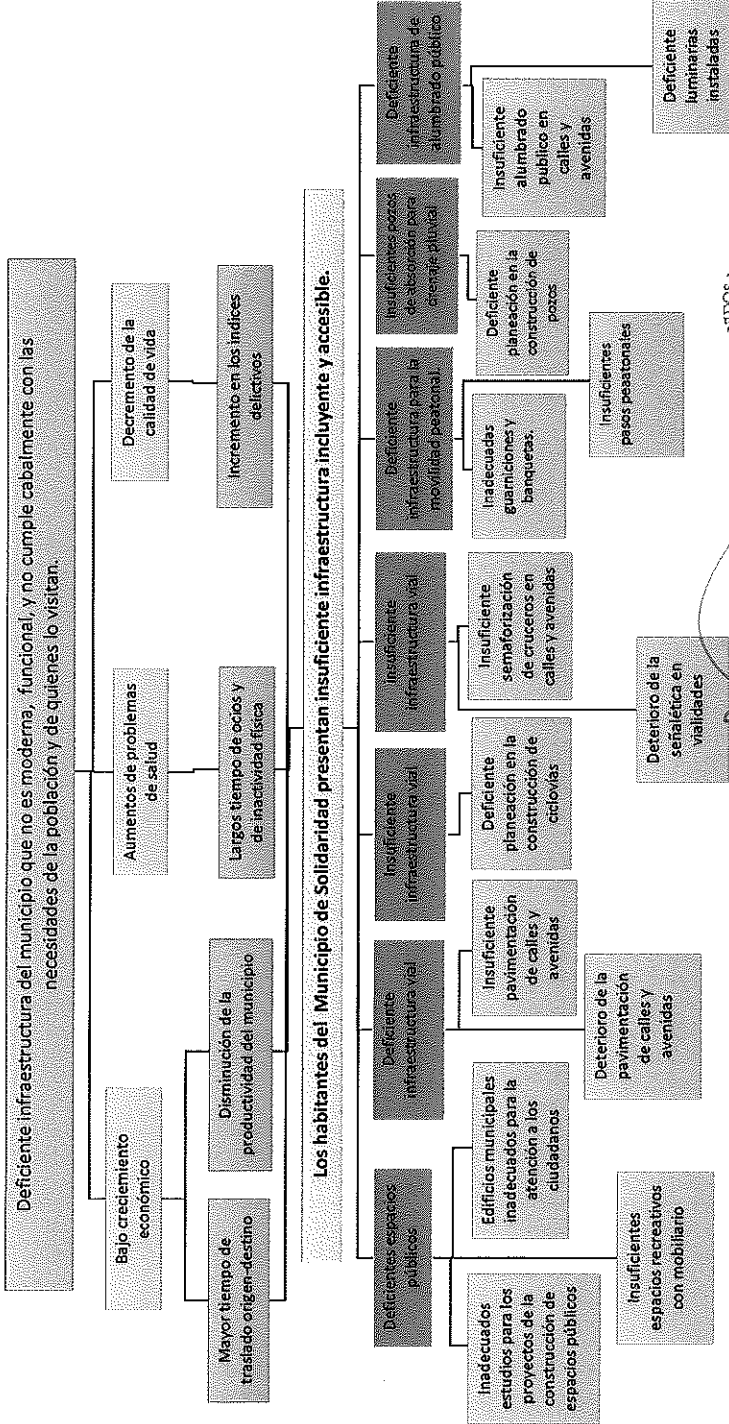

H. AYUNTAMIENTO DE SOLIDARIDAD  
SECRETARÍA DE PLANEACIÓN Y  
EVALUACIÓN

PLAZA DEL GOBIERNO, QUINTANA ROO  
2021 - 2024

MAYORADO  
MITRA YARA FARIDE BENEÑO CHABTE  
SECRETARÍA DE PLANEACIÓN Y EVALUACIÓN



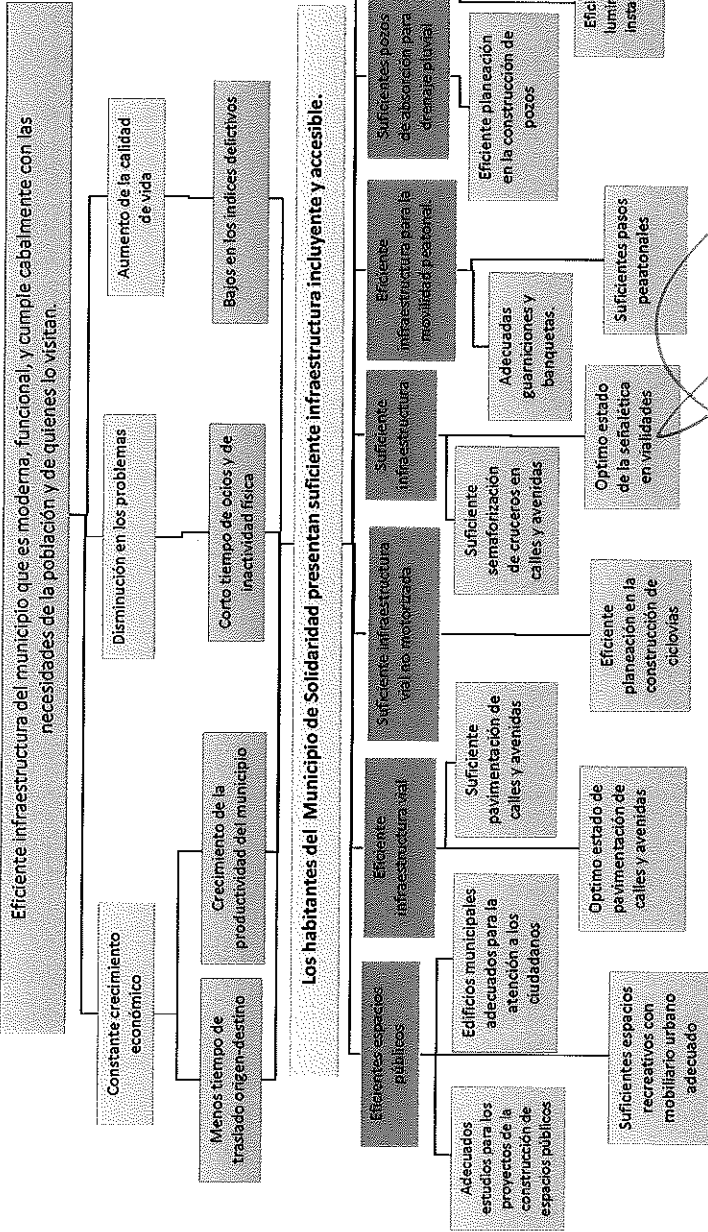

H. AYUNTAMIENTO DE SOLIDARIDAD  
 SECRETARÍA DE PLANEACIÓN Y EVALUACIÓN  
 PLAZA DEL CARMEN, CUERTAMA, P.Q.  
 2021 - 2024

*[Handwritten signature]*  
 AUTÓGRAFO  
 MTRA. YARA PARÍS BRICEÑO-CHABÉ  
 SECRETARÍA DE PLANEACIÓN Y EVALUACIÓN



HONORABLE AYUNTAMIENTO DE SOLIDARIDAD  
DESCRIPTIVO DE PROGRAMA PRESUPUESTARIO  
EJERCICIO FISCAL 2022

Clave PP: **PP29** UR: **2501** Nombre UR: **SECRETARIA DE PLANEACIÓN Y EVALUACIÓN**

Denominación del PP: **OBRA PÚBLICA RECURSO FISCAL 2022**

Período de ejecución: **01/01/2022** a **31/12/2022** Grupo funcional o finalidad: **2** Función: **2.2** Sub Func. **2.2.7**

Tipo de Gasto: **2** Fuente de financiamiento, clave: **RF** Especificar: **RECURSOS FISCALES**

**Alineación Estratégica**

**Alineación al Plan Municipal de Desarrollo (PMD):** EJE 3. Desarrollo Urbano Sostenible y Preservación Ambiental

**Alineación al Plan Estatal de Desarrollo (PED):** 5. Crecimiento ordenado con sustentabilidad ambiental

**Programa de Desarrollo PMD:** III. Infraestructura Sostenible para el Desarrollo

**Programa de Desarrollo PED:** Programa 30. Infraestructura para el desarrollo del estado.

**Objetivo de Desarrollo:** Que la infraestructura del municipio sea moderna, funcional, y cumpla cabalmente con las necesidades de la población y de quienes lo visitan.

**Objetivos de Desarrollo Sostenible Impactados:**

Número	Nombre
6	AGUA LIMPIA Y SANAMIENTO
9	INDUSTRIAL, INNOVACIÓN E INFRAESTRUCTURA
11	CIUDADES Y COMUNIDADES SOSTENIBLES

**Estrategia (s):** Identificar las necesidades y obras clave para el municipio, y llevar a cabo un programa de modernización de la infraestructura cuidados en el manejo de los recursos y la calidad de las obras, de manera eficiente y honesta.

**Prioridad:** ALTA

**Población objetivo:** Las y Los habitantes del Municipio de Solidaridad

**Alcance o Cobertura:** MUNICIPIO DE SOLIDARIDAD

**MATRIZ DE INDICADORES PARA RESULTADOS**

Matriz de indicadores:	Resumen Narrativo	Línea de Acción PMD	Nombre	Indicador				Fórmula	Medios de Verificación	Supuestos
				Línea base	Meta anual	Rec. Med.	Unidad Medida			
<b>FIN</b>	Contribuir a la infraestructura del municipio sea moderna, funcional, y cumpla cabalmente con las necesidades de la población y de quienes lo visitan mediante suficiente infraestructura incluyente y accesible		Porcentaje de la población de 18 años y más satisfecha con el servicio de calles y avenidas en Quintana Roo.	14.70	20	Bienal	Porcentaje	Total de población de 18 años y más "Muy satisfecho" o "Satisfecho" con el servicio de calles y avenidas en áreas urbanas de cien mil habitantes y más en Quintana Roo / Total de la población de 18 años y más en áreas urbanas de cien mil habitantes y más en Quintana Roo * 100.	Tabulados predefinidos "I. Evaluación de servicios básicos" de la Encuesta Nacional de Calidad e Impacto Gubernamental (ENCIG). Bienal. INEGI. Disponible en <a href="https://www.inegi.org.mx/programas/encig/2019/#/Tabulados">https://www.inegi.org.mx/programas/encig/2019/#/Tabulados</a> .	Los y las contribuyentes del municipio de Solidaridad cumplen con el pago de sus impuestos y derechos.
<b>PROPOSITO</b>	Los habitantes del Municipio de Solidaridad presentan suficiente infraestructura incluyente y accesible.		Porcentaje de obras públicas en el Municipio de Solidaridad ejecutadas	50	100	Anual	Porcentaje	Número total de obras públicas ejecutadas / Número total de obras públicas programadas * 100.	Acta de cierre de Programa Operativo Anual para la construcción de obra pública y acciones sociales del ejercicio fiscal 2022 del H. Ayuntamiento de Solidaridad, Emitido por la Secretaría de Planeación y Evaluación, Publicado en el Periódico Oficial del Estado de Quintana Roo.	Las contratadas empresa cumplen con el calendario de ejecución y entrega la obra pública en tiempo y forma.
<b>COMPONENTE 1</b>	Obra para espacios públicos en el Municipio de Solidaridad ejecutadas.	3.III.5	Porcentaje de obras para espacios públicos en el Municipio de Solidaridad ejecutadas.	60	100	Trimestral	Porcentaje	Número total de obras para espacios públicos ejecutadas / Número total de obras para espacios públicos programadas * 100.	Reporte Trimestral de Avances Físico Financiero de Obra Pública. En archivo de la Dirección de Planeación de Proyectos de Inversión Pública.	Las donaciones de áreas verdes está debidamente municipalizadas.
<b>ACTIVIDAD 1.1</b>	Elaboración de estudios para la construcción de las obras públicas municipales.	3.III.5	Porcentaje de estudios para las construcción de obras públicas realizados.	100	100	Trimestral	Porcentaje	Número total de estudios para la construcción de obras públicas municipales realizados / Número total de estudios para la construcción de obras públicas municipales programados * 100.	Reporte Trimestral de Avances Físico Financiero de Obra Pública. En archivo de la Dirección de Planeación de Proyectos de inversión Pública.	Las empresas cumplen con los requisitos para emitir los estudios de obra pública.
<b>ACTIVIDAD 1.2</b>	Rehabilitación de espacios públicos en el Municipio de Solidaridad.	3.III.5	Porcentaje de espacios públicos en el municipio de Solidaridad rehabilitados	0	100	Trimestral	Porcentaje	Número de espacios públicos en el municipio de Solidaridad rehabilitados / Número de espacios públicos en el municipio de Solidaridad programados para rehabilitar * 100.	Reporte Trimestral de Avances Físico Financiero de Obra Pública. En archivo de la Dirección de Planeación de Proyectos de inversión Pública.	Los ciudadanos ingresan peticiones del rescate de parques y jardines
<b>ACTIVIDAD 1.3</b>	Rehabilitación de edificios públicos en el Municipio de Solidaridad.	3.III.5	Porcentaje de edificios públicos en el municipio de Solidaridad rehabilitados	0	100	Trimestral	Porcentaje	Número de edificios públicos en el municipio de Solidaridad rehabilitados / Número de edificios públicos en el municipio de Solidaridad programados para rehabilitar * 100.	Reporte Trimestral de Avances Físico Financiero de Obra Pública. En archivo de la Dirección de Planeación de Proyectos de inversión Pública.	Alta participación de los ciudadanos para la conformación de los comités vecinales.

SECRETARÍA DE PLANEACIÓN Y EVALUACIÓN  
PLAZA DEL GOBIERNO, QUINTANA ROO  
2621 - 2024



HONORABLE AYUNTAMIENTO DE SOLIDARIDAD  
DESCRIPTIVO DE PROGRAMA PRESUPUESTARIO  
EJERCICIO FISCAL 2022

COMPONENTE 2	Infraestructura vial vehicular construída.	3.III.8	Porcentaje de obras públicas para la infraestructura vial vehicular construída.	0	100	Trimestral	Porcentaje	Número total de obras públicas para la infraestructura vial vehicular ejecutadas/Número total de obras públicas para la infraestructura vial vehicular programadas*100.	Reporte Trimestral de Avances Físico Financiero de Obra Pública. En archivo de la Dirección de Planeación de Proyectos de Inversión Pública.	Las características del subsuelo cumplen con las condiciones geológicas.
ACTIVIDAD 2.1	Pavimentación de calles y avenidas en el Municipio de Solidaridad.	3.III.8	Porcentaje de metros cuadrados de calles y avenidas pavimentados.	0	100	Trimestral	Porcentaje	Número total de metros cuadrados de calles y avenidas pavimentados/Número total de metros cuadrados para pavimentar en calles y avenidas programados*100.	Reporte Trimestral de Avances Físico Financiero de Obra Pública. En archivo de la Dirección de Planeación de Proyectos de Inversión Pública.	Las condiciones climatológicas favorecen el acceso a las calles y avenidas.
ACTIVIDAD 2.2	Bacheo de calles y avenidas en el Municipio de Solidaridad.	3.III.8	Porcentaje de metros cuadrados de calles y avenidas cheados	0	100	Trimestral	Porcentaje	Número total de metros cuadrados de calles y avenidas bacheados/Número total de metros cuadrados para bacheo en calles y avenidas programados*100.	Reporte Trimestral de Avances Físico Financiero de Obra Pública. En archivo de la Dirección de Planeación de Proyectos de Inversión Pública.	Los precios de la carpeta asfáltica se mantiene estables
COMPONENTE 3	Infraestructura vial no motorizada construída.	3.III.2	Porcentaje obras públicas para la infraestructura vial no motorizada ejecutadas.	0	100	Trimestral	Porcentaje	Número total de obras públicas para la infraestructura vial no motorizada ejecutadas/Número total de obras públicas para la infraestructura vial no motorizada programadas*100.	Reporte Trimestral de Avances Físico Financiero de Obra Pública. En archivo de la Dirección de Planeación de Proyectos de Inversión Pública.	Los colegios de Ingenieros y arquitectos proponen proyectos integrales.
ACTIVIDAD 3.1	Construcción de ciclovías en el Municipio de Solidaridad.	3.III.2	Porcentaje de metros lineales de ciclovías construídos.	0	100	Trimestral	Porcentaje	Número total de metros lineales de ciclovías construídos/Número total de metros lineales de ciclovías programados*100.	Reporte Trimestral de Avances Físico Financiero de Obra Pública. En archivo de la Dirección de Planeación de Proyectos de Inversión Pública.	Se cuenta con viabilidades ideales para la implementación de los proyectos.
COMPONENTE 4	Infraestructura vial visual construída.	3.III.3	Porcentaje de obras públicas para la infraestructura vial visual construída.	0	100	Trimestral	Porcentaje	Número total de obras públicas de infraestructura vial visual ejecutadas/Número total de obras públicas para la infraestructura vial visual programadas*100.	Reporte Trimestral de Avances Físico Financiero de Obra Pública. En archivo de la Dirección de Planeación de Proyectos de Inversión Pública.	El proveedor cuenta con los insumos necesarios para la entrega y colocación de infraestructura visual.
ACTIVIDAD 4.1	Semaforización en crueros de calles y avenidas en el Municipio de Solidaridad.	3.III.3	Porcentaje de semáforos instalados.	0	100	Trimestral	Porcentaje	Número total de semáforos instalados/Número total de semáforos programados a instalar*100.	Reporte Trimestral de Avances Físico Financiero de Obra Pública. En archivo de la Dirección de Planeación de Proyectos de Inversión Pública.	El proveedor mantiene los costos del material electrónico con precios accesibles
ACTIVIDAD 4.2	Instalación de señalética en vialidades del Municipio de Solidaridad.	3.III.3	Porcentaje de señalética en vialidades instaladas.	0	100	Trimestral	Porcentaje	Número total de señalética en vialidades del Municipio de Solidaridad instalada/Número total de señalética en vialidades del Municipio de Solidaridad programadas*100.	Reporte Trimestral de Avances Físico Financiero de Obra Pública. En archivo de la Dirección de Planeación de Proyectos de Inversión Pública.	Existen variedad de proveedores que ofrecen calidad-precio en materiales.
COMPONENTE 5	Infraestructura para la movilidad peatonal construída.	3.III.7	Porcentaje obras públicas para la infraestructura para la movilidad peatonal ejecutadas.	0	100	Trimestral	Porcentaje	Número total de obras públicas para la movilidad peatonal ejecutadas/Número total de obras públicas para la movilidad peatonal programadas*100.	Reporte Trimestral de Avances Físico Financiero de Obra Pública. En archivo de la Dirección de Planeación de Proyectos de Inversión Pública.	El contrato cumple con las condiciones legales requeridas.
ACTIVIDAD 5.1	Construcción de guarrierones y banquetas en el Municipio de Solidaridad.	3.III.7	Porcentaje de metros lineales de guarrierones y banquetas construídos.	0	100	Trimestral	Porcentaje	Número total de metros lineales de guarrierones y banquetas construídos/Número total de metros lineales de guarrierones y banquetas programados a construir*100.	Reporte Trimestral de Avances Físico Financiero de Obra Pública. En archivo de la Dirección de Planeación de Proyectos de Inversión Pública.	Los costos de materiales para la construcción de guarrierones y banquetas se mantienen estables.

EL AYUNTAMIENTO DE SOLIDARIDAD  
SECRETARÍA DE PLANEACIÓN  
EVALUACIÓN  
PLAYA DEL CARIBÍ, QUINTANA ROO  
2021 - 2024



HONORABLE AYUNTAMIENTO DE SOLIDARIDAD  
DESCRPTIVO DE PROGRAMA PRESUPUESTARIO  
EJERCICIO FISCAL 2022

<b>ACTIVIDAD 5.2</b>	Construcción de pasos peatonales en el Municipio de Solidaridad.	3.III.7	Porcentaje pasos peatonales construidos.	0	100	Trimestral	Porcentaje	Número total de pasos peatonales construidos/Número total de pasos pasosatonales programados a construir *100.	Reporte Trimestral de Avances Físico Financiero de Obra Pública. En archivo de la Dirección de Planeación de Proyectos de Inversión Pública.	Los costos de la pintura son de fácil acceso.
<b>COMPONENTE 6</b>	Infraestructura de pozos de absorción para drenaje pluvial construidos.	3.III.11	Porcentaje de obras públicas para la infraestructura de pozos de absorción para drenaje pluvial construidos.	0	100	Trimestral	Porcentaje	Número total de obras públicas para la infraestructura de pozos de absorción para drenaje pluvial ejecutadas/Número total de obras públicas para la infraestructura de pozos de absorción para drenaje pluvial programadas*100.	Reporte Trimestral de Avances Físico Financiero de Obra Pública. En archivo de la Dirección de Planeación de Proyectos de Inversión Pública.	Los ciudadanos colaboran en la identificación de zonas de riesgo de inundación.
<b>ACTIVIDAD 6.1</b>	Construcción de pozos de absorción en el Municipio de Solidaridad.	3.III.11	Porcentaje de pozos de absorción concluidos.	0	100	Trimestral	Porcentaje	Número total de pozos de absorción construidos/Número total de pozos de absorción programados a construir *100.	Reporte Trimestral de Avances Físico Financiero de Obra Pública. En archivo de la Dirección de Planeación de Proyectos de Inversión Pública.	Las empresas proveedoras del servicio tiene en óptimas condiciones la maquinaria para la realización de fos pozos de absorción.
<b>COMPONENTE 7</b>	Obras públicas de Alumbrado público en el Municipio de Solidaridad realizadas.	3.III.6	Porcentaje de obras públicas de alumbrado público realizadas.	0	100	Trimestral	Porcentaje	Número total de obras públicas de alumbrado público realizadas/Número total de obras públicas de alumbrado público programadas*100.	Reporte Trimestral de Avances Físico Financiero de Obra Pública. En archivo de la Dirección de Planeación de Proyectos de Inversión Pública.	Los sectores de alumbrado público se mantienen libres y accesibles.
<b>ACTIVIDAD 7.1</b>	Construcción del alumbrado público en el Municipio de Solidaridad.	3.III.6	Porcentaje de metros lineales de alumbrado construidos.	0	100	Trimestral	Porcentaje	Número total de metros lineales de alumbrado público construidos/Número total de metros lineales de alumbrado público programadas*100.	Reporte Trimestral de Avances Físico Financiero de Obra Pública. En archivo de la Dirección de Planeación de Proyectos de Inversión Pública.	Los costos de las luminarias se mantienen estables.
<b>ACTIVIDAD 7.2</b>	Rehabilitación del alumbrado público en el Municipio de Solidaridad.	3.III.6	Porcentaje de luminarias rehabilitadas.	0	100	Trimestral	Porcentaje	Número total de luminarias rehabilitadas/Número total de luminarias programadas*100.	Reporte Trimestral de Avances Físico Financiero de Obra Pública. En archivo de la Dirección de Planeación de Proyectos de Inversión Pública.	La Comisión Federal de Electricidad otorga el visto bueno a los proyectos.

*[Firma]*  
AUTORIZÓ  
MTRA. YARET FARI DE BRICENO CHABLE  
SECRETARIA DE PLANEACIÓN Y EVALUACIÓN



H. AYUNTAMIENTO DE SOLIDARIDAD  
SECRETARIA DE PLANEACIÓN Y  
EVALUACIÓN  
PLAZA DEL CECOM, BARRIO SAN JUAN  
2021-2022